

FOTOGRAFÍAS



Vista general del afloramiento granítico



Detalle de una de las piedras de molino sin extraer

FOTOGRAFÍAS



Pasil cercano que cruza el río Yeltes

CÓDIGO IACyL: 37-373-0001-09	DENOMINACIÓN: Rodillo de las Huertas	FICHA Nº 09
TIPO: Yacimiento IACyL	LOCALIDAD: Villavieja de Yeltes	MUNICIPIO: Villavieja de Yeltes
		PROVINCIA: Salamanca

COORD. UTM X: 715013 (Huso 29 ETRS89) Y: 4528843	ESTADO CONSERVACIÓN: Dañado. Labores agrícolas.	EXTENSIÓN: 0,16 Ha
---	---	--------------------

REGISTRO DE: Inventario de Bienes del Patrimonio de Castilla y León	Nº DE INSCRIPCIÓN:
---	--------------------

ATRIBUCIÓN CULTURAL Indeterminado	TIPOLOGÍA Yacimiento sin diferenciar	PARCELAS CATASTRALES: Polígono (parcelas) 504 (71)
--------------------------------------	---	---

ACCESO Y DESCRIPCIÓN

ACCESO: Se localiza en la ladera Sur de una pequeña loma ocupada por praderas y pastizales. Se accede a través de la carretera SA-325, a la altura del km 19,500. La unidad de actuación se localiza aproximadamente a 250 m al Norte de este punto de la carretera.

DESCRIPCIÓN: El yacimiento se sitúa en la ladera de una loma de orientación S, de dirección general E-O, enmarcada a E y O por sendos arroyos subsidiarios del río Yeltes. Se trata de tres alineamientos paralelos de ortostatos de granito, de diferentes tamaños, delimitando una especie de pasillo, orientados E-O. Preside el conjunto una gran losa vertical, de 1,35 m. de altura, situada al SE del mismo. A continuación se desarrollan los tres alineamientos realizados con losas de granito de desigual tamaño; las más grandes han sido calzadas con piedras más pequeñas para conseguir la verticalidad y algunas de ellas han sido desbastadas intencionalmente con un remate semicircular en su cumbre.

Se ha modificado en esta ficha la ubicación del yacimiento, que se encontraba desplazado en anteriores fichas del inventario.

MATERIALES

Sólo en la campaña de 1999 se documentaron restos muebles: industria lítica (paleodiscos) y escorias de metal
En las campañas posteriores no se han documentado hallazgos

BIBLIOGRAFÍA

Inédito

CLASIFICACIÓN SUELO NN. UU. MM. Suelo rústico con protección cultural	CLASIFICACIÓN PLANEAMIENTO ANTERIOR Suelo rústico
--	--

SITUACIÓN JURÍDICA

Propiedad privada

DELIMITACIÓN (COORD. UTM-Huso 29 ETRS89) X 715027 Y 4528859 X 715015 Y 4528859 X 715037 Y 4528845 X 715035 Y 4528831 X 715017 Y 4528825 X 715005 Y 4528832 X 715004 Y 4528846	NIVEL DE PROTECCIÓN Nivel 2 de protección o estructural
---	--

M.T.N. E. 1/25.000 Hoja 476-III "Villavieja de Yeltes". Hoja 501-I



SITUACIÓN EN PLANO CATASTRAL

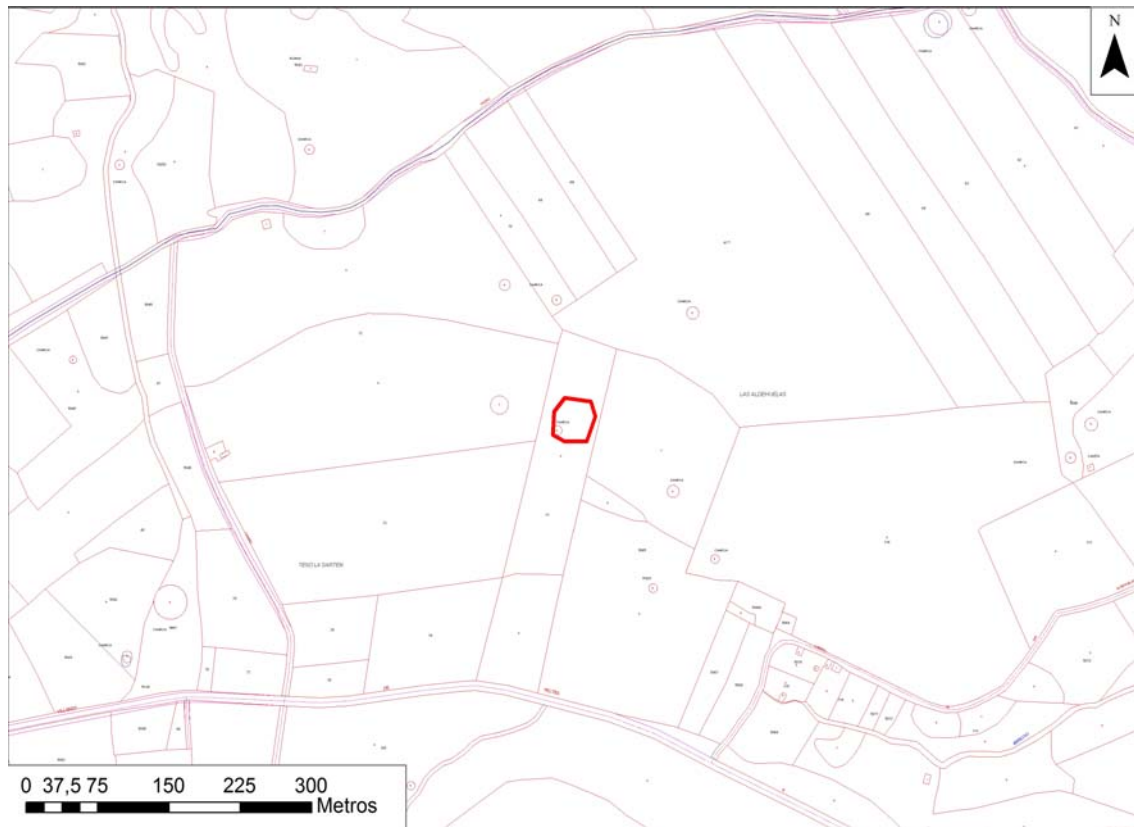

SITUACIÓN EN PLANO CATASTRAL SOBRE FOTOGRAFÍA AÉREA

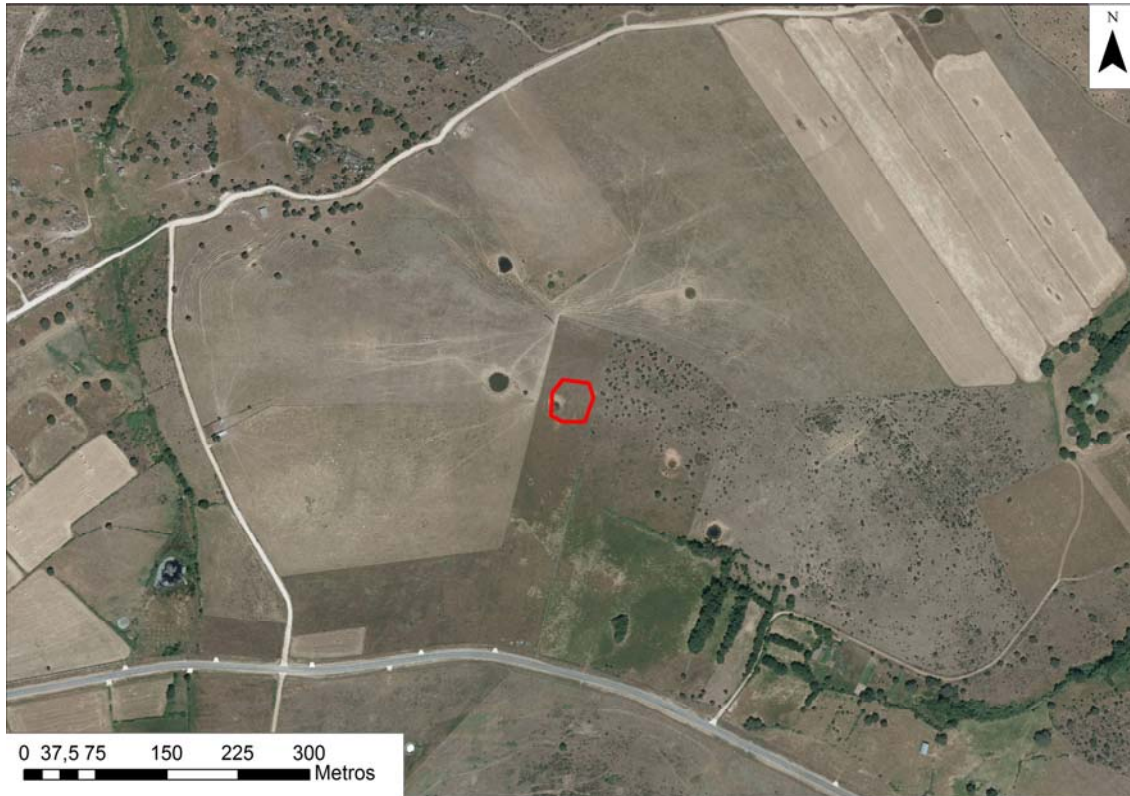

SITUACIÓN EN PLANO DE CLASIFICACIÓN DEL SUELO

PLANO

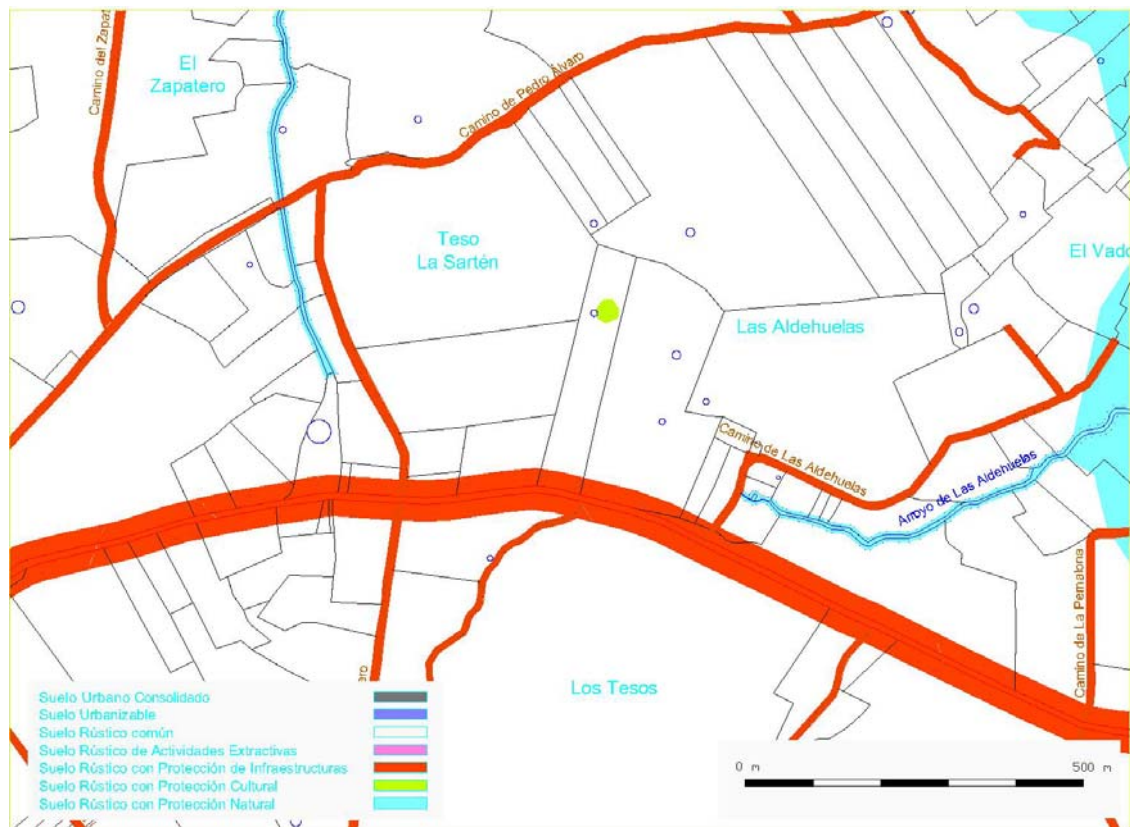

FOTOGRAFÍAS



Vista general de la zona del yacimiento desde el Sur



Vista de los ortostatos desde el Oeste

FOTOGRAFÍAS



Visibilidad del terreno

CÓDIGO IACyL: 37-373-0001-10 DENOMINACIÓN: Camino de los Dulces FICHA Nº 10
TIPO: Yacimiento IACyL LOCALIDAD: Villavieja de Yeltes MUNICIPIO: Villavieja de Yeltes PROVINCIA: Salamanca

COORD. UTM X: 713118 ESTADO CONSERVACIÓN: Dañado EXTENSIÓN:
(Huso 29 ETRS89) Y: 4528797

REGISTRO DE: Inventario de Bienes del Patrimonio de Castilla y León Nº DE INSCRIPCIÓN:

ATRIBUCIÓN CULTURAL	TIPOLOGÍA	PARCELAS CATASTRALES: Polígono (parcelas)
Neolítico Calcolítico Moderno Contemporáneo	Arte rupestre: Aire libre	503 (9023)

ACCESO Y DESCRIPCIÓN

ACCESO: Se localiza en un afloramiento rocoso ubicado junto a la carretera que va de Villavieja a Yecla de Yeltes, a la altura del km 17,800, a mano derecha, junto al cruce de esta carretera con el Camino de los Dulces

DESCRIPCIÓN: Se trata de un grabado rupestre antropomorfo esquemático de unos 100 cm de longitud. Está hecho en un afloramiento granítico a ras de suelo. Tiene representada la cabeza, adornada, las extremidades superiores dobladas y el sexo masculino. Está hecho mediante abrasión formando una acanaladura profunda y redondeada

MATERIALES

No se han encontrado materiales arqueológicos asociados al grabado.

BIBLIOGRAFÍA

Inédito

CLASIFICACIÓN SUELO NN. UU. MM.

Suelo rústico con protección cultural

CLASIFICACIÓN PLANEAMIENTO ANTERIOR

Suelo rústico

SITUACIÓN JURÍDICA

Propiedad pública

DELIMITACIÓN (COORD. UTM-Huso 29 ETRS89)

X 713110 Y 4528794
X 713122 Y 4528799
X 713132 Y 4528794
X 713132 Y 4528780
X 713120 Y 4528775

NIVEL DE PROTECCIÓN

Nivel 1 o integral

M.T.N. E. 1/25.000 Hoja 476-III "Villavieja de Yeltes". Hoja 501-I



SITUACIÓN EN PLANO CATASTRAL

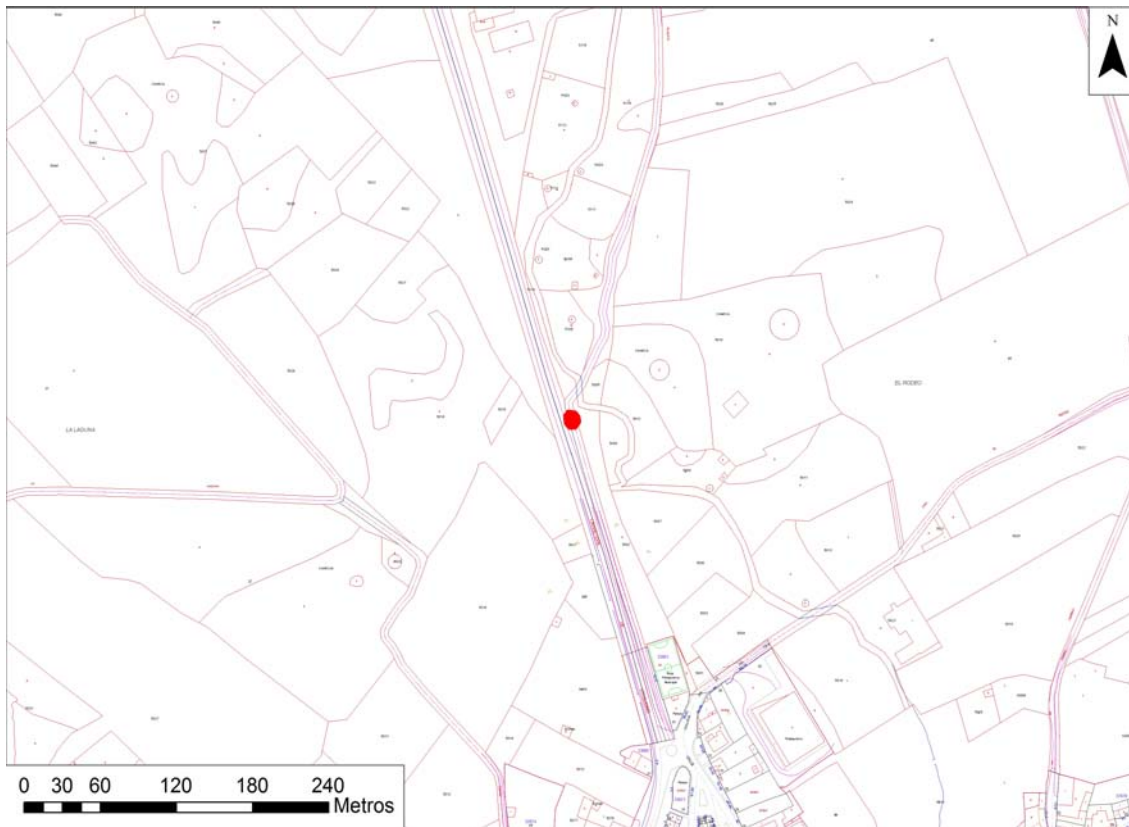

SITUACIÓN EN PLANO CATASTRAL SOBRE FOTOGRAFÍA AÉREA



SITUACIÓN EN PLANO DE CLASIFICACIÓN DEL SUELO

PLANO

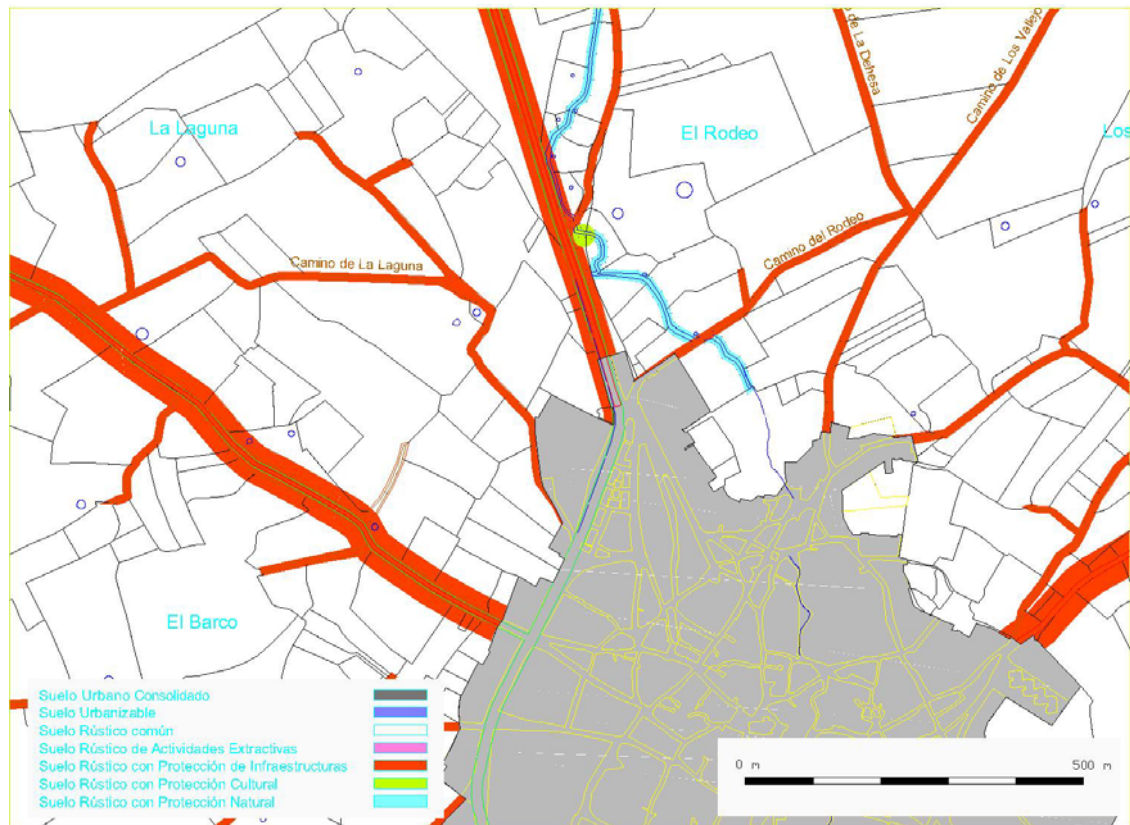

FOTOGRAFÍAS



Vista de detalle del grabado



Vista de detalle del grabado

CÓDIGO IACyL: 37-373-0001-11 DENOMINACIÓN: Peña del Pirolo FICHA Nº 11
TIPO: Yacimiento IACyL LOCALIDAD: Villavieja de Yeltes MUNICIPIO: Villavieja de Yeltes PROVINCIA: Salamanca

COORD. UTM X: 711916 ESTADO CONSERVACIÓN: Buena EXTENSIÓN:
(Huso 29 ETRS89) Y: 4528551

REGISTRO DE: Inventario de Bienes del Patrimonio de Castilla y León Nº DE INSCRIPCIÓN:

ATRIBUCIÓN CULTURAL	TIPOLOGÍA	PARCELAS CATASTRALES: Polígono (parcelas)
Contemporáneo	Arte rupestre: Aire libre Arte pastoril	501 (10)

ACCESO Y DESCRIPCIÓN

ACCESO: Se localiza en una zona llana no muy alejada del casco urbano del municipio. Se accede por la carretera que une Villavieja con Bogajo, a la

La peña en la que se encuentra el grabado está a pocos metros de esta bifurcación en el lado derecho del camino.

DESCRIPCIÓN: Grabado rupestre realizado en un risco de granito con escalones tallados en un lateral para acceder a la cumbre. En el flanco oriental de la peña está grabado un toro de tipo naturalista con acanaladuras profundas pintadas en rojo. Tiene representados los cuartos traseros y la marca de ganadería, y a la derecha la fecha de realización (1975) y junto a ella las iniciales E.B. El grabado es de estilo pastoril

MATERIALES

No se han encontrado materiales asociados al grabado.

BIBLIOGRAFÍA

Inédito

CLASIFICACIÓN SUELO NN. UU. MM.	CLASIFICACIÓN PLANEAMIENTO ANTERIOR
Suelo rústico con protección cultural	Suelo rústico

SITUACIÓN JURÍDICA

Propiedad privada

DELIMITACIÓN (COORD. UTM-Huso 29 ETRS89)	NIVEL DE PROTECCIÓN
X 711914 Y 4528510	Nivel 1 o integral
X 711880 Y 4528511	
X 711869 Y 4528546	
X 711898 Y 4528570	
X 711940 Y 4528533	

M.T.N. E. 1/25.000 Hoja 476-III "Villavieja de Yeltes". Hoja 501-I



SITUACIÓN EN PLANO CATASTRAL

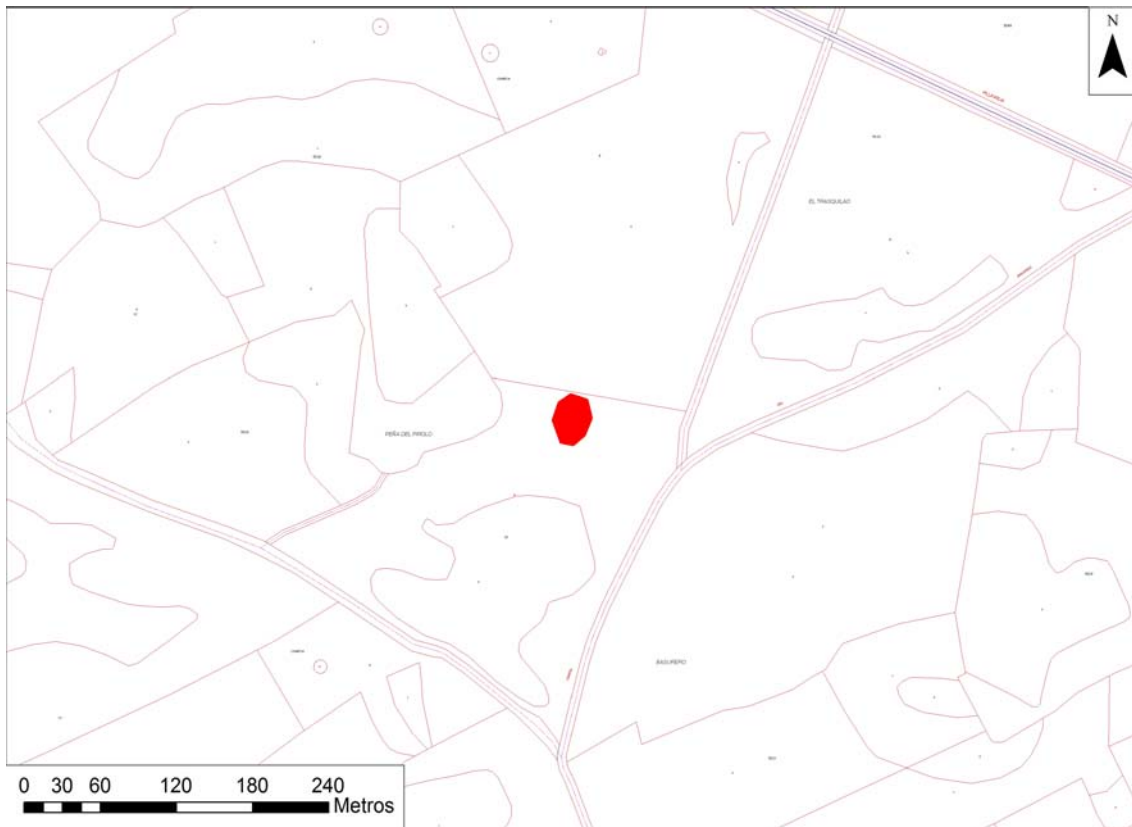

SITUACIÓN EN PLANO CATASTRAL SOBRE FOTOGRAFÍA AÉREA

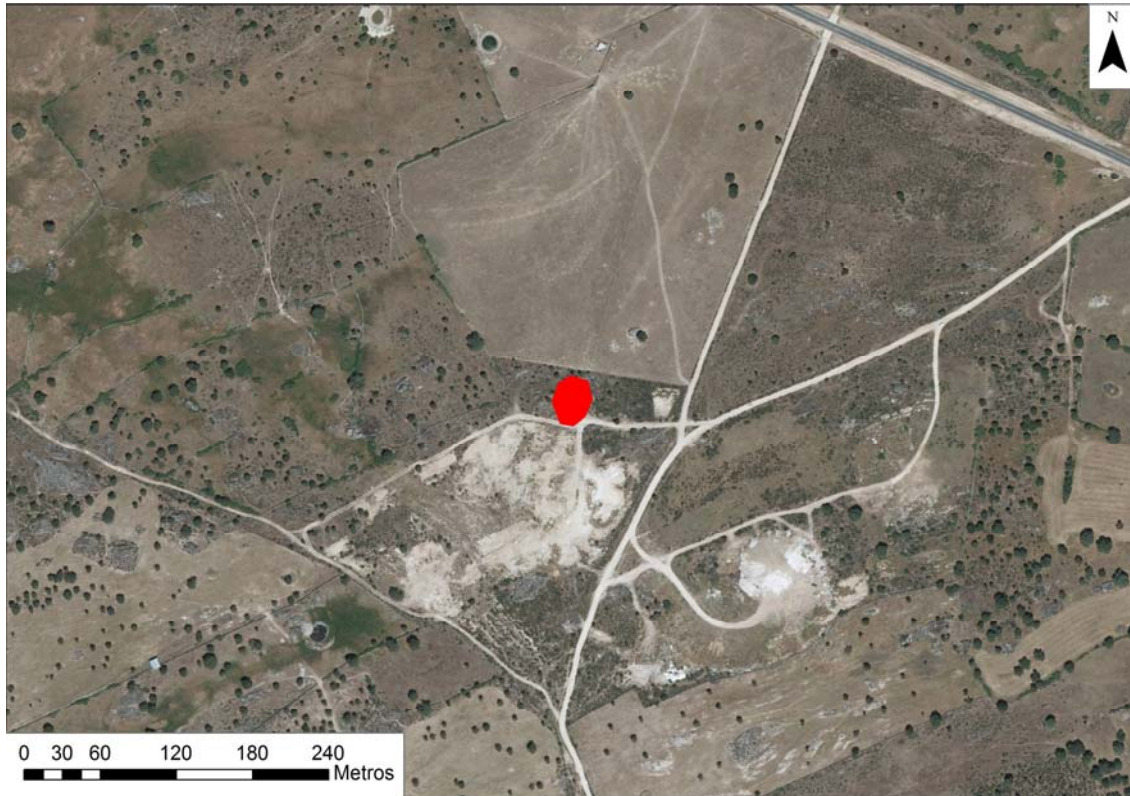

SITUACIÓN EN PLANO DE CLASIFICACIÓN DEL SUELO

PLANO

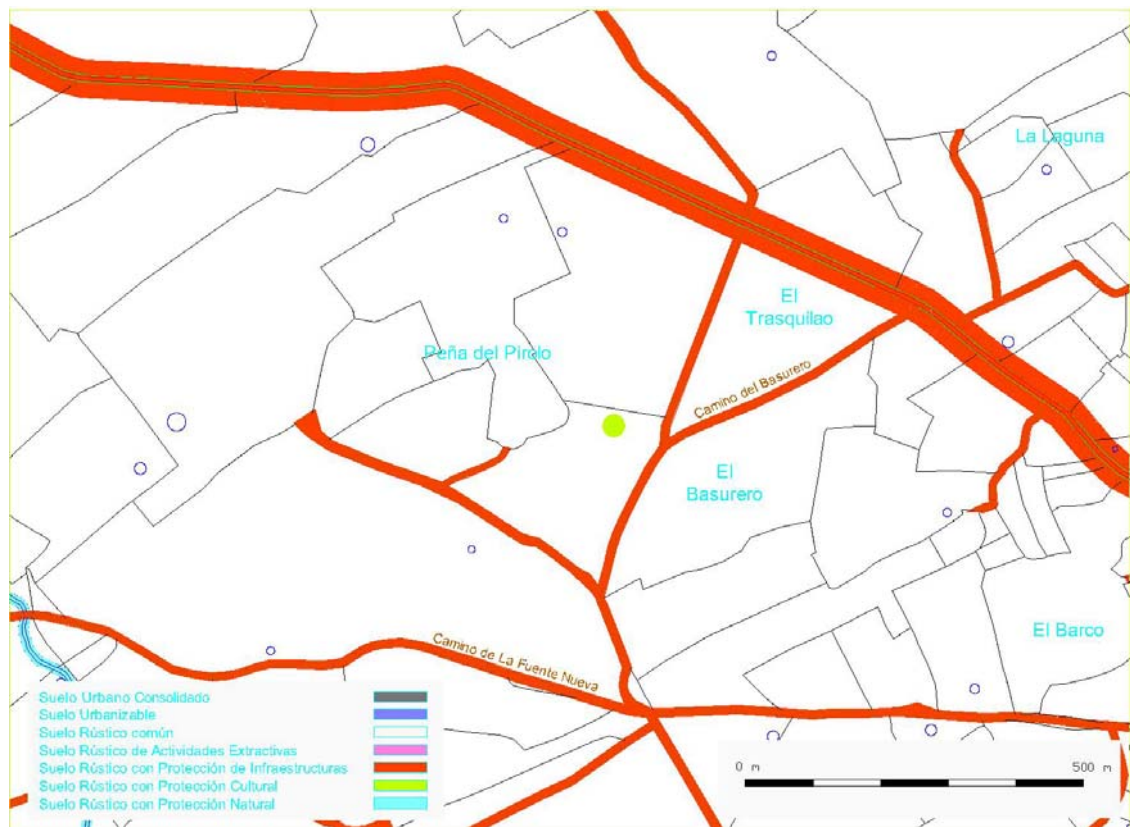

FOTOGRAFÍAS



Vista general de la peña



Detalle del grabado

DENOMINACIÓN: Molinos del puente	FICHA N° 01	
LOCALIDAD: Villavieja de Yeltes	MUNICIPIO: Villavieja de Yeltes	PROVINCIA: Salamanca

COORD. UTM X: 712.139 (Huso 29 ETRS89) Y: 4.531.713	ESTADO CONSERVACIÓN: Dañado	EXTENSIÓN:
---	------------------------------------	-------------------

REGISTRO DE:	N° DE INSCRIPCIÓN:
---------------------	---------------------------

ATRIBUCIÓN CULTURAL Moderno Contemporáneo	TIPOLOGÍA Industria manufacturera: Molino	PARCELAS CATASTRALES: Polígono (parcelas) 502 (5025)
--	---	--

ACCESOS Y LOCALIZACIÓN

Se localiza junto al puente de cruza el río Yeltes a la la entreda del térnimo municipal de Villavieja, en la carretera que une esta localidad con Yecla de Yeltes.

DESCRIPCIÓN

Se trata de dos molinos contiguos contruidos para que el agua primero mueva una de las muelas y después la otra. Ambos tienen planta circular, contruidos con sillares irregulares de granito y con falsa bóveda en montículo

CLASIFICACIÓN SUELO NN. UU. MM.
Suelo rústico con protección cultural

NIVEL DE PROTECCIÓN
Nivel 2 o estructural

BIBLIOGRAFÍA

Molinero Merchán, JA (2009): Los molinos tradicionales de Villavieja de Yeltes, Salamanca

VER FICHA ANEXA

- En Normativa Urbanística
- En el IACYL
- Otros

M.T.N. E. 1/25.000 Hoja 476-III "Villavieja de Yeltes". Hoja 501-I "Retortillo"



SITUACIÓN SOBRE ORTOFOTOGRAFÍA



FOTOGRAFÍAS



Vista general de ambos molinos



Vista general de ambos molinos

DENOMINACIÓN: Molino del Tío Delfín	FICHA N° 02	
LOCALIDAD: Villavieja de Yeltes	MUNICIPIO: Villavieja de Yeltes	PROVINCIA: Salamanca

COORD. UTM X: 712.647 (Huso 29 ETRS89) Y: 4.531.290	ESTADO CONSERVACIÓN: Bueno	EXTENSIÓN:
---	-----------------------------------	-------------------

REGISTRO DE:	N° DE INSCRIPCIÓN:
---------------------	---------------------------

ATRIBUCIÓN CULTURAL Contemporáneo	TIPOLOGÍA Industria manufacturera: Molino	PARCELAS CATASTRALES: Polígono (parcelas) 503 (5055)
---	---	--

ACCESOS Y LOCALIZACIÓN

Se accede fácilmente desde la carretera que une las localidades de Villavieja de Yeltes y Yecla de Yeltes. A la altura del km 14,900 encontramos un camino que sale en dirección Noreste y que se bifurca; se debe tomar este camino y coger la bifurcación que va hacia el Sur y que nos lleva directamente hasta el molino.

DESCRIPCIÓN

Molino harinero con dos fábricas: una perteneciente al propio molino y otra adyacente, construida en 1865 sobre una antigua molienda y restaurada y modificada recientemente. El primero de ellos sigue el sistema tradicional de construcción con planta circular, muros de sillarejo y cubierta rellena de vegetación. El interior de este tiene dos cuerpos separados por un arco central de medio punto. La cubierta en el primero de los cuperos es de bóveda de horno y en el segundo con bóveda de cascarón. Conserva dos empiedros, así como la chimenea y la alacena tradicionales.

En cuanto a la construcción más moderna, todavía se conservan las bóvedas inferiores, el canal y el empiedro del antiguo molino. Conserva la presa, realizada a base de abundante canto rodado del propio lecho del río y con argamasa de cal.

En las inmediaciones de este molino hay un pasil de piedras que cruza el río Yeltes, así como el yacimiento inventariado de VALdelasaradas, que era usado como cantera de extracción de piedras de molino

CLASIFICACIÓN SUELO NN. UU. MM.
Suelo rústico con protección cultural

NIVEL DE PROTECCIÓN
Nivel 1 o integral

BIBLIOGRAFÍA

Molinero Merchán, JA (2009): Los molinos tradicionales de Villavieja de Yeltes, Salamanca

VER FICHA ANEXA

- En Normativa Urbanística
- En el IACYL
- Otros

M.T.N. E. 1/25.000 Hoja 476-III "Villavieja de Yeltes". Hoja 501-I "Retortillo"



SITUACIÓN SOBRE ORTOFOTOGRAFÍA

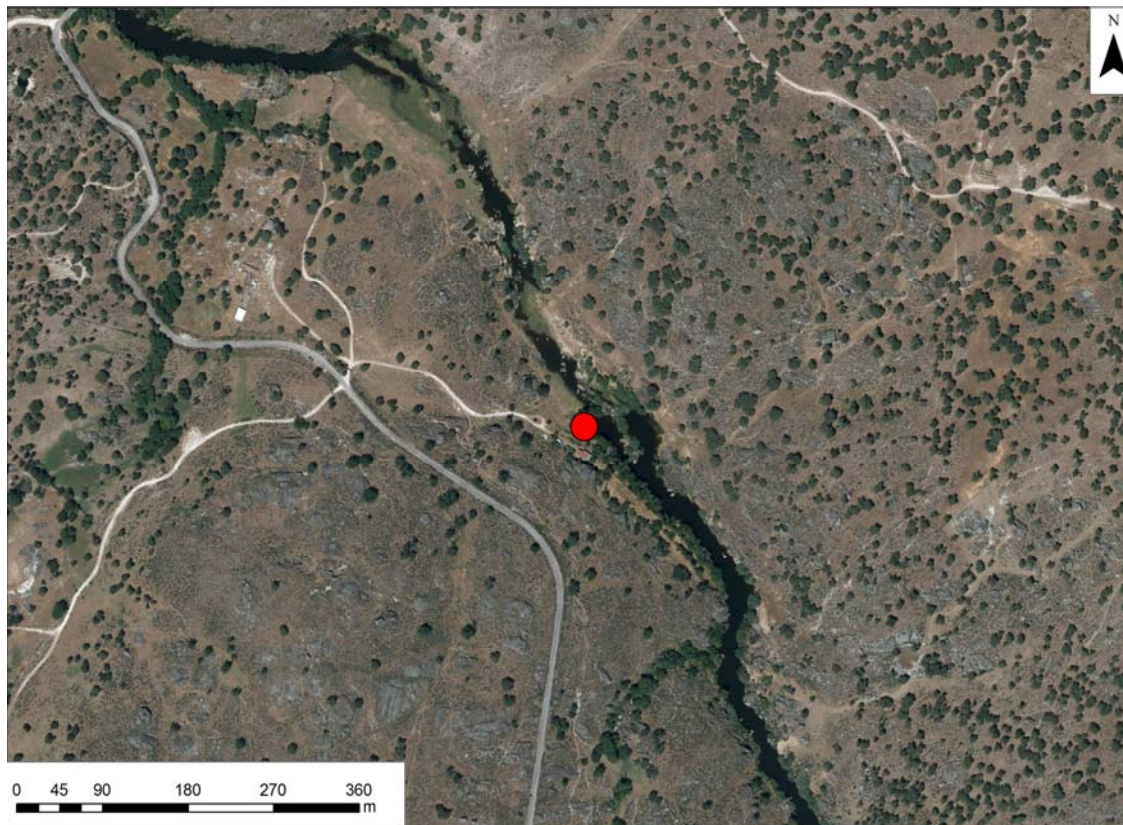

FOTOGRAFÍAS



Vista general de ambas construcción desde el Sur



Vista de los molinos

DENOMINACIÓN: Molinos del arroyo de la Dehesa	FICHA Nº 03	
LOCALIDAD: Villavieja de Yeltes	MUNICIPIO: Villavieja de Yeltes	PROVINCIA: Salamanca

COORD. UTM X: 712.706 (Huso 29 ETRS89) Y: 4.531.016	ESTADO CONSERVACIÓN: Dañados	EXTENSIÓN:
---	-------------------------------------	-------------------

REGISTRO DE:	Nº DE INSCRIPCIÓN:
---------------------	---------------------------

ATRIBUCIÓN CULTURAL	TIPOLOGÍA	PARCELAS CATASTRALES: Polígono (parcelas)
Medieval Moderno Contemporáneo	Industria manufacturera: Molino	503 (5144)

ACCESOS Y LOCALIZACIÓN

Los molinos se encuentran cercanos al río Yeltes en su margen izquierda. El acceso más rápido es a través de la carretera que une Villavieja y Yecla. A la altura del km 15, 500 es necesario ir campo a través en dirección oeste hasta llegar al arroyo de la Dehesa, donde están situados estos molinos.

DESCRIPCIÓN

La bibliografía habla de una intensa profusión de molinos en este punto que aprovechan la fuerza del agua del arroyo en su camino hasta desembocar en el Yeltes. En la prospección sólo se ha podido encontrar uno de ellos, muy ceteriorado. Se construyen entre los berrocales de la ladera, aprovechando las acequias naturales para encauzar el agua.

Sigue el modelo clasico de construcción, con planta circular, muros de sillarejo y cubierta abovedada con entramado vegetal.

CLASIFICACIÓN SUELO NN. UU. MM.
Suelo rústico con protección cultural

NIVEL DE PROTECCIÓN
Nivel 3 o ambiental

BIBLIOGRAFÍA

Molinero Merchán, JA (2009): Los molinos tradicionales de Villavieja de Yeltes, Salamanca

VER FICHA ANEXA

- En Normativa Urbanística
- En el IACYL
- Otros

M.T.N. E. 1/25.000 Hoja 476-III "Villavieja de Yeltes". Hoja 501-I "Retortillo"



SITUACIÓN SOBRE ORTOFOTOGRAFÍA

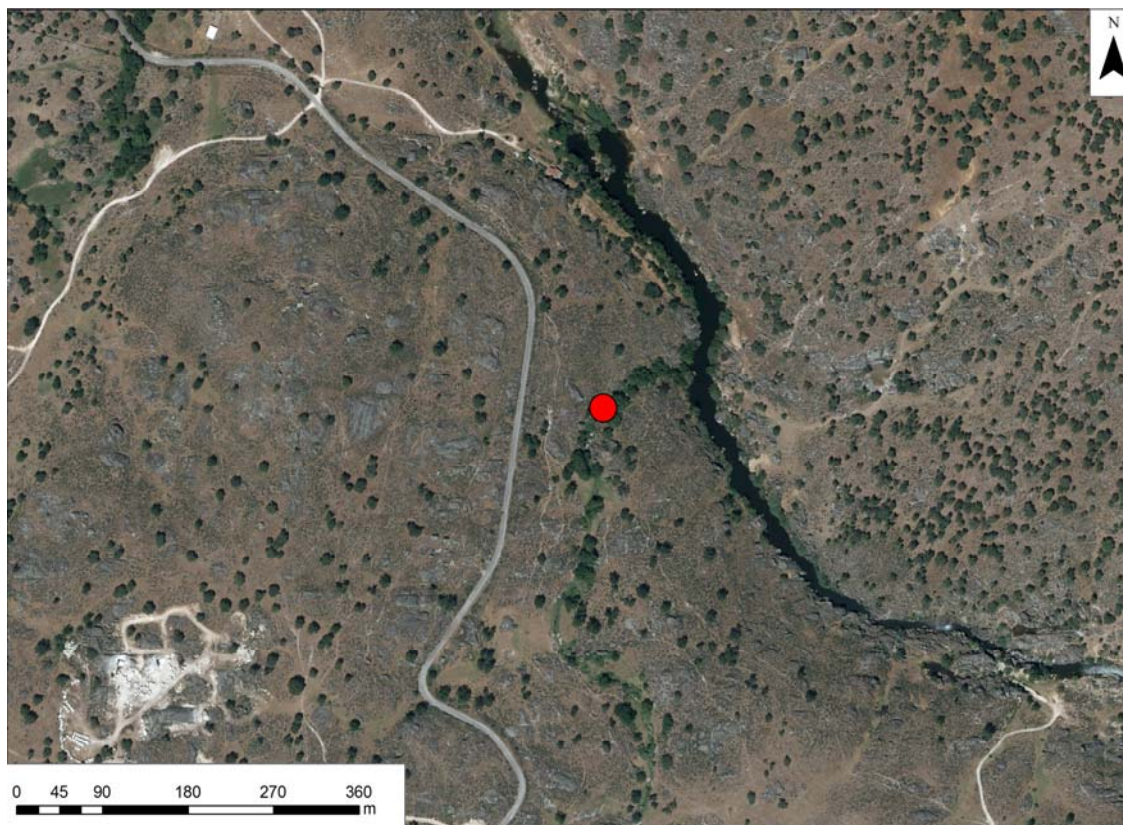

FOTOGRAFÍAS



Molino muy destruido junto al arroyo



Detalle de la puerta de entrada de dicho molino

DENOMINACIÓN: Molino abandonado	FICHA Nº 04	
LOCALIDAD: Villavieja de Yeltes	MUNICIPIO: Villavieja de Yeltes	PROVINCIA: Salamanca

COORD. UTM X: 713.025 (Huso 29 ETRS89) Y: 4.530.773	ESTADO CONSERVACIÓN: Dañado	EXTENSIÓN:
--	-----------------------------	------------

REGISTRO DE:	Nº DE INSCRIPCIÓN:
--------------	--------------------

ATRIBUCIÓN CULTURAL	TIPOLOGÍA	PARCELAS CATASTRALES: Polígono (parcelas)
Medieval Moderno	Industria manufacturera: Molino	503 (5141)

ACCESOS Y LOCALIZACIÓN

El acceso hasta el punto en el que se encuentra el molino es complicado. Se localiza a orillas del río Yeltes, en una zona con profusos berrocales. La forma de llegar a él es a través de la carretera SA-321, tomando el camino que sale en dirección Este a la altura del km 16,300, siguiendo por este camino hasta la bifurcación en la que se debe tomar el camino de la izquierda. este camino lleva hasta el molino de Esmeraldo. Este molino se encuentra siguiendo unos metros al Norte por la orilla del río

DESCRIPCIÓN

Este molino aprovecha el agua proveniente del molino de Esmeraldo por una acequia natural. Se trataría de una de las moliendas más antiguas del término. Es de reducidas dimensiones, ubicado en un punto de prominentes berrocales. La planta es circular, con muros de sillarejo que apenas conservan unas hiladas de altura. Tendría una única mulea y en su interior conserva la piedra de moler. Conserva también la alacena y la bóveda inferior.

CLASIFICACIÓN SUELO NN. UU. MM.
Suelo rústico con protección cultural

NIVEL DE PROTECCIÓN
Nivel 3 o ambiental

BIBLIOGRAFÍA

Molinero Merchán, JA (2009): Los molinos tradicionales de Villavieja de Yeltes, Salamanca

VER FICHA ANEXA

- En Normativa Urbanística
- En el IACYL
- Otros

M.T.N. E. 1/25.000 Hoja 476-III "Villavieja de Yeltes". Hoja 501-I "Retortillo"

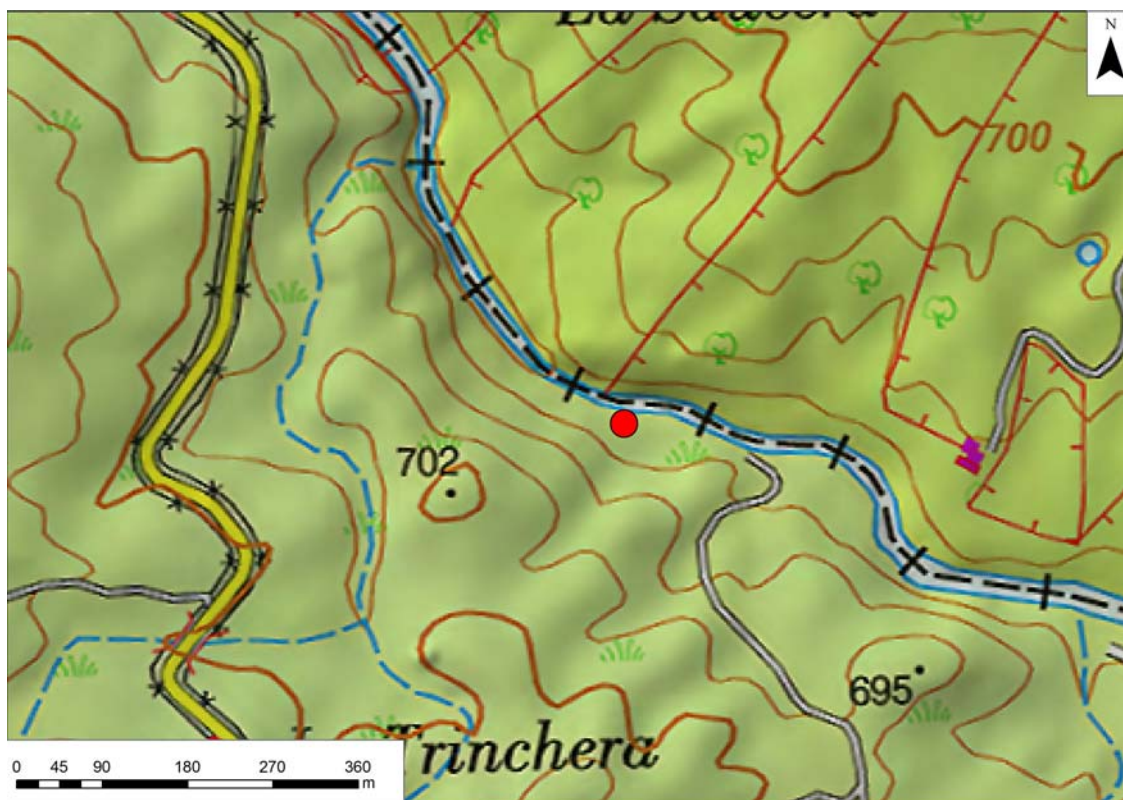

SITUACIÓN SOBRE ORTOFOTOGRAFÍA



FOTOGRAFÍAS



Detalle del molino



Detalle del molino

DENOMINACIÓN: Molino de Esmeraldo	FICHA Nº 05	
LOCALIDAD: Villavieja de Yeltes	MUNICIPIO: Villavieja de Yeltes	PROVINCIA: Salamanca

COORD. UTM X: 713.122 (Huso 29 ETRS89) Y: 4.530.768	ESTADO CONSERVACIÓN: Bueno	EXTENSIÓN:
--	----------------------------	------------

REGISTRO DE:	Nº DE INSCRIPCIÓN:
--------------	--------------------

ATRIBUCIÓN CULTURAL	TIPOLOGÍA	PARCELAS CATASTRALES: Polígono (parcelas)
Medieval Moderno Contemporáneo	Industria manufacturera: Molino	503 (5141)

ACCESOS Y LOCALIZACIÓN

La forma de llegar a él es a través de la carretera SA-321, tomando el camino que sale en dirección Este a la altura del km 16,300, siguiendo por este camino hasta la bifurcación en la que se debe tomar el camino de la izquierda. este camino lleva hasta el molino.

DESCRIPCIÓN

Este molino conserva perfectamente visible la acanaladura natural que lleva el agua hasta el mismo, entrando por dos canaletas hechas a base de sillares en forma de embudo. Sobre las bóvedas inferiores se levanta la fábrica con planta irregular y muros de sillarejo.

El interior tiene varias estancias, resultado de la reutilización de un antiguo molino que fue ampliado. AL primera de las estancias pertenece a ese viejo molino, con la tradicional bóveda. Al fondo del mismo se construyó otra estancia con banco corrido, chimenea y ventalaes (de reciente construcción), y otra estancia rectangular con cubierta sustentada por varios arcos de medio punto.

Tiene dos moliendas, una a la entrada y otra al fondo, la primera con sistema de regolfo y la segunda con sistema de rodezno.

Unos metros por detrás hay una vieja molienda adosada que se nutre del desagüe del primero, con gran antiogüedad, siguiendo el sistema tradicional de construcción.

CLASIFICACIÓN SUELO NN. UU. MM.
Suelo rústico con protección cultural

NIVEL DE PROTECCIÓN
Nivel 1 o integral

BIBLIOGRAFÍA

Molinero Merchán, JA (2009): Los molinos tradicionales de Villavieja de Yeltes, Salamanca

VER FICHA ANEXA

- En Normativa Urbanística
- En el IACYL
- Otros

M.T.N. E. 1/25.000 Hoja 476-III "Villavieja de Yeltes". Hoja 501-I "Retortillo"

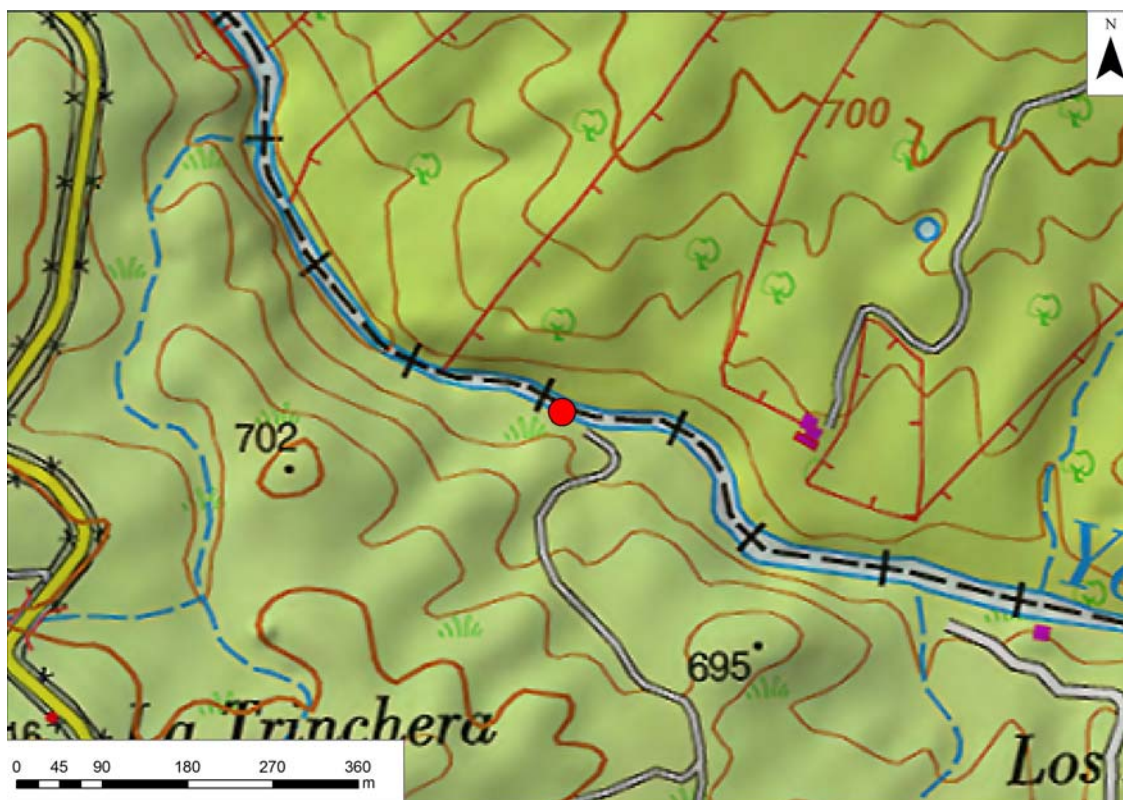

SITUACIÓN SOBRE ORTOFOTOGRAFÍA

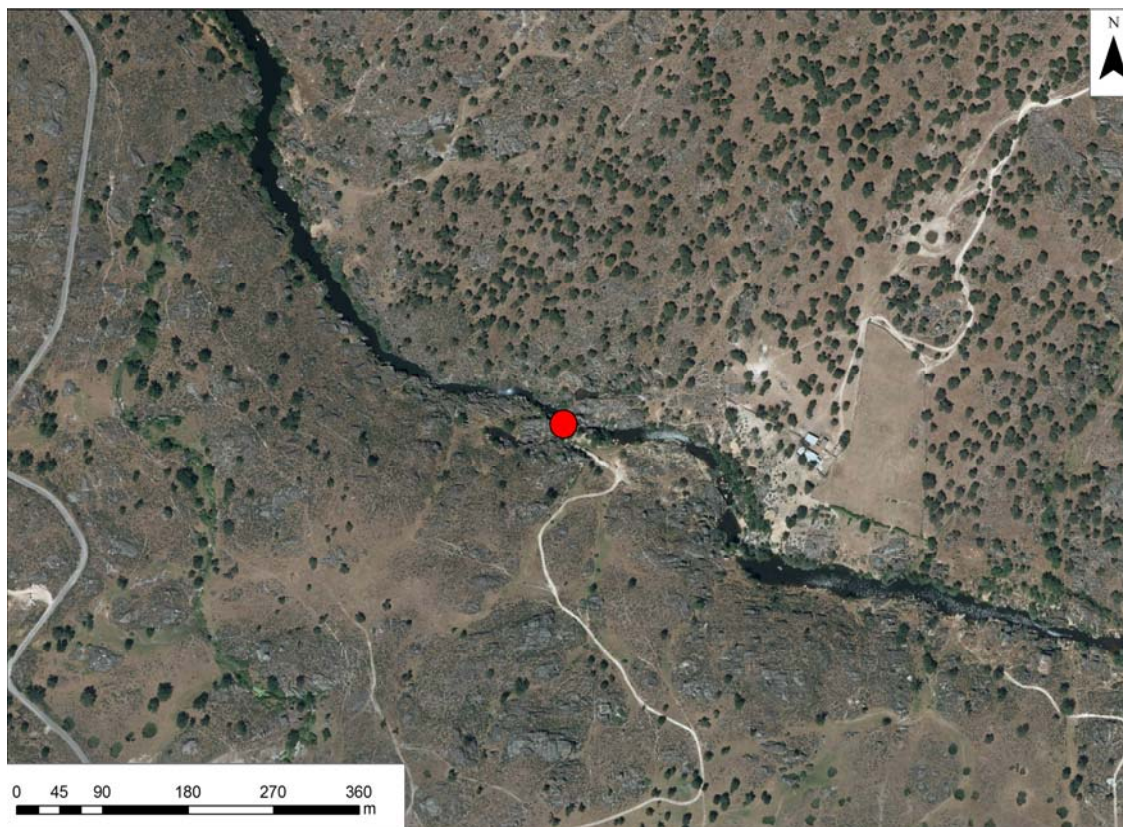

FOTOGRAFÍAS



Vista general del molino

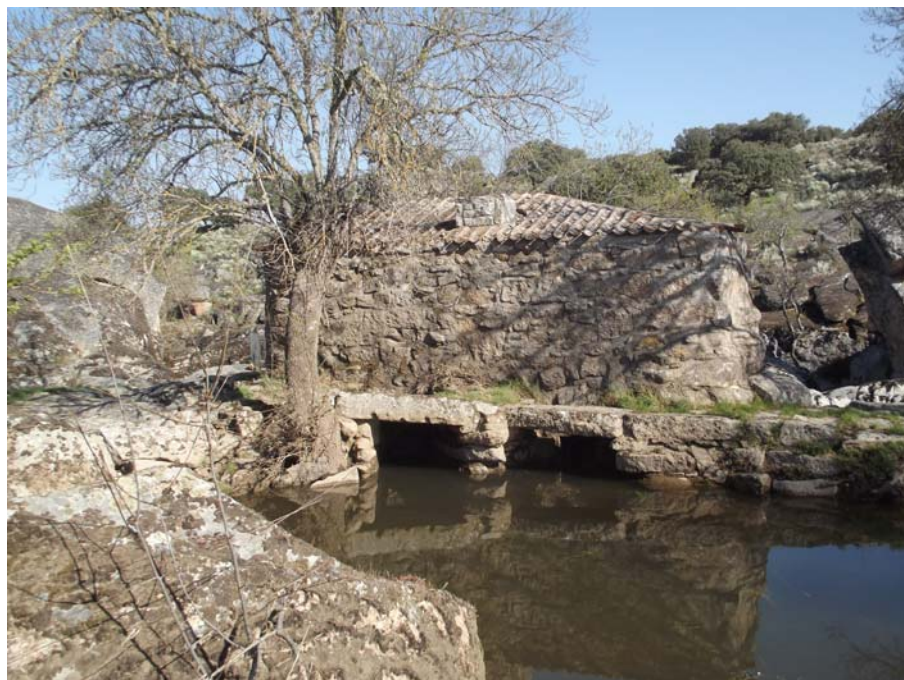

Detalle de las canaletas e entrada de agua

DENOMINACIÓN: Molino de La Barca	FICHA N° 06	
LOCALIDAD: Villavieja de Yeltes	MUNICIPIO: Villavieja de Yeltes	PROVINCIA: Salamanca

COORD. UTM X: 713.286 (Huso 29 ETRS89) Y: 4.530.638	ESTADO CONSERVACIÓN: Dañado	EXTENSIÓN:
---	------------------------------------	-------------------

REGISTRO DE:	N° DE INSCRIPCIÓN:
---------------------	---------------------------

ATRIBUCIÓN CULTURAL Moderno Contemporáneo	TIPOLOGÍA Industria manufacturera: Molino	PARCELAS CATASTRALES: Polígono (parcelas) 503 (5141)
--	---	--

ACCESOS Y LOCALIZACIÓN

La forma de llegar a él es a través de la carretera SA-321, tomando el camino que sale en dirección Este a la altura del km 16,300, siguiendo por este camino hasta la bifurcación en la que se debe tomar el camino de la izquierda. este camino lleva hasta el molino de Esmeraldo. Desde el mismo se debe continuar unos 200 m por la orilla del río hasta llegar al molino.

DESCRIPCIÓN

Molino de construcción circular, con una planta que asemeja dos círculos adyacentes, con alzado de sillarejo y cubierta exterior de lanchas de granito y túmulo que ya se ha perdido completamente.. El interior tiene cubierta plana y dos empiedros con sistema simple de rodezno, con las muelas a ras de suelo una en cada una de las estancias. En la de la derecha aún se conserva el harinal de pizarra.

Conserva una chimenea excavada en el muro y una ventana saetera orientada hacia el río.

Conserva parte de la presa de contención y el desviadero.

CLASIFICACIÓN SUELO NN. UU. MM.

Suelo rústico con protección cultural

NIVEL DE PROTECCIÓN

Nivel 1 o integral

BIBLIOGRAFÍA

Molinero Merchán, JA (2009): Los molinos tradicionales de Villavieja de Yeltes, Salamanca

VER FICHA ANEXA

- En Normativa Urbanística
- En el IACYL
- Otros

M.T.N. E. 1/25.000 Hoja 476-III "Villavieja de Yeltes". Hoja 501-I "Retortillo"



SITUACIÓN SOBRE ORTOFOTOGRAFÍA

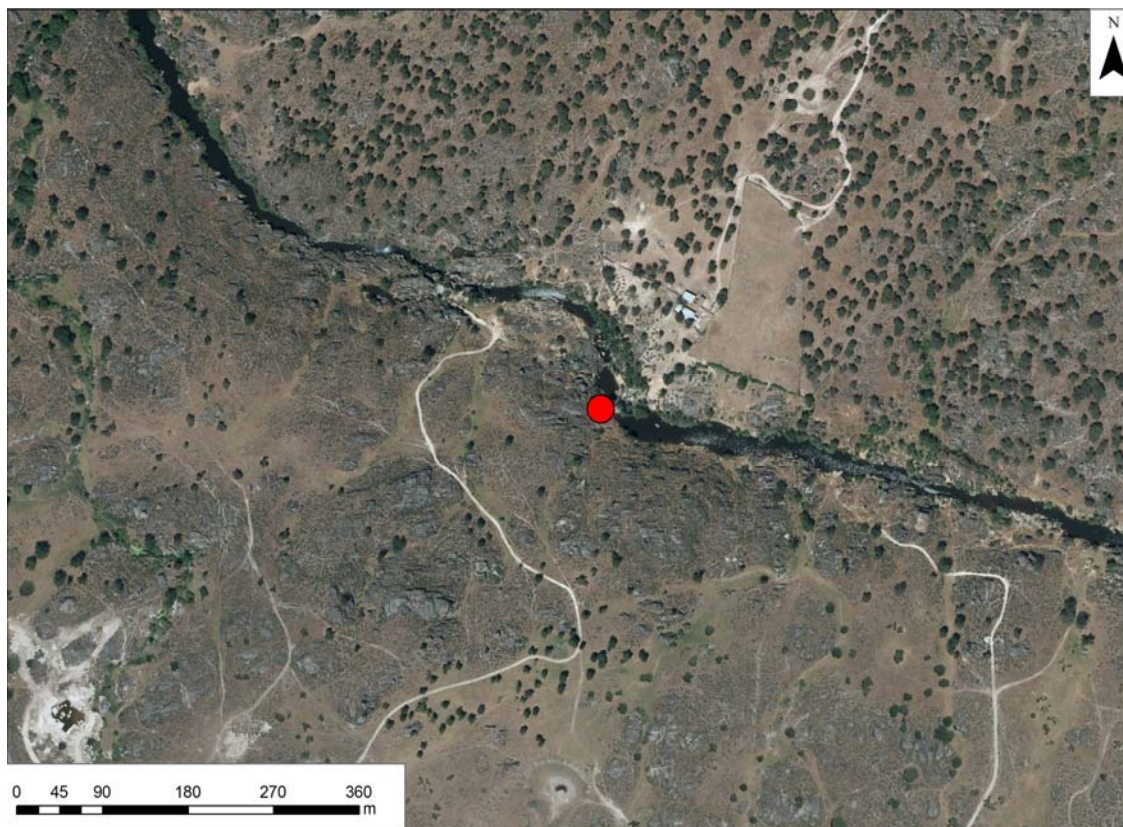

FOTOGRAFÍAS



Vista general del molino



Detalle del interior del molino

DENOMINACIÓN: Molinos de los Cieguitos	FICHA N° 07
LOCALIDAD: Villavieja de Yeltes	MUNICIPIO: Villavieja de Yeltes
	PROVINCIA: Salamanca

COORD. UTM X: 714.226 (Huso 29 ETRS89) Y: 4.530.354	ESTADO CONSERVACIÓN: Dañado	EXTENSIÓN:
---	------------------------------------	-------------------

REGISTRO DE:	N° DE INSCRIPCIÓN:
---------------------	---------------------------

ATRIBUCIÓN CULTURAL	TIPOLOGÍA	PARCELAS CATASTRALES: Polígono (parcelas)
Moderna Contemporánea	Industria manufacturera: Molino	503 (9001)

ACCESOS Y LOCALIZACIÓN

Se accede desde el caso urbano de Villavieja, tomando el conocido como Camino de Los Vallejos, que sale en dirección Noreste, llegando al final de este camino a la altura del río, Aproximadamente a 600 m metros en dirección oeste desde este punto se encuentra el molino.

DESCRIPCIÓN

Se trata de dos construcciones contiguas de diferentes épocas. El de más al Norte, más antiguo, abandonado y derruido, de reducidas dimensiones, planta circular y muros de sillarejo de granito y puerta con grandes ortostatos, tanto en jamba como en dintel; la cubierta, casi derruida por completo, sería abovedada con cubierta vegetal; e el interior conserva una única piedra, pudiéndose sólo apreciar la bóveda inferior de rodezno y su correspondiente canal de agua.

El otro, más moderno y cercano al curso del río, es similar en su construcción exterior y con escasas diferencias en la interior.

La presa se conserva a la perfección.

Se conserva también parte de la calzada de empedrado que salía del molino hacia el alto de la ladera, para facilitar el traslado de la mercancía.

CLASIFICACIÓN SUELO NN. UU. MM.

NIVEL DE PROTECCIÓN

Nivel 2 o estructural

BIBLIOGRAFÍA

Molinero Merchán, JA (2009): Los molinos tradicionales de Villavieja de Yeltes, Salamanca

VER FICHA ANEXA

- En Normativa Urbanística
- En el IACYL
- Otros

M.T.N. E. 1/25.000 Hoja 476-III "Villavieja de Yeltes". Hoja 501-I "Retortillo"



SITUACIÓN SOBRE ORTOFOTOGRAFÍA

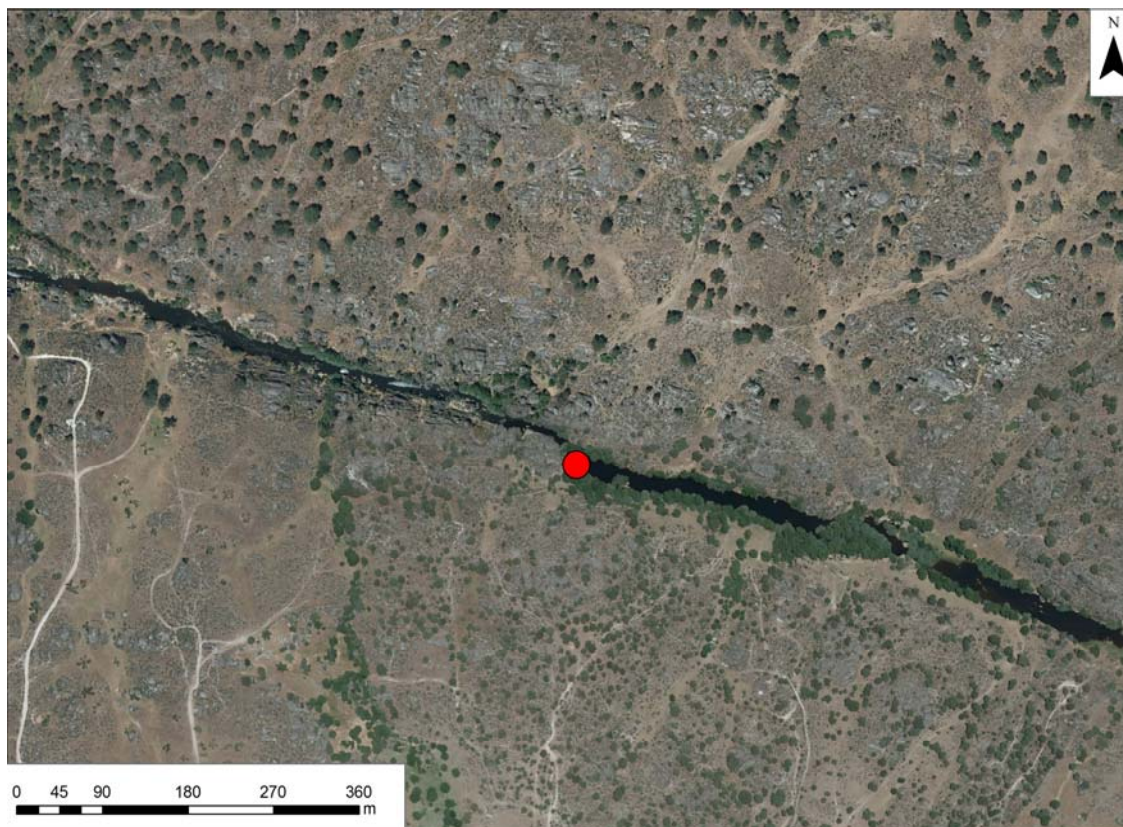

FOTOGRAFÍAS



Molino uno de Los Cieguitos



Molino dos de Los Cieguitos

DENOMINACIÓN: Molino del Tío Luis y la Tía Ana	FICHA Nº 08	
LOCALIDAD: Villavieja de Yeltes	MUNICIPIO: Villavieja de Yeltes	PROVINCIA: Salamanca

COORD. UTM X: 714.463 (Huso 29 ETRS89) Y: 4.530.281	ESTADO CONSERVACIÓN: Dañado	EXTENSIÓN:
---	------------------------------------	-------------------

REGISTRO DE:	Nº DE INSCRIPCIÓN:
---------------------	---------------------------

ATRIBUCIÓN CULTURAL Contemporánea	TIPOLOGÍA Industria manufacturera: Molino	PARCELAS CATASTRALES: Polígono (parcelas) 503 (9001)
---	---	--

ACCESOS Y LOCALIZACIÓN

Se accede desde el caso urbano de Villavieja, tomando el conocido como Camino de Los Vallejos, que sale en dirección Noreste, llegando al final de este camino a la altura del río, Aproximadamente a 300 m en dirección oeste desde este punto se encuentra el molino.

DESCRIPCIÓN

El
vegetación. Tiene dos imponentes canales para recibir el agua, con doble sistema de molienda, en rodezno y en regolfo. El interior conserva varios arcos de medio punto y la chimenea, así como una estancia con bóveda de cascarón
Conserva en sus paredes varias inscripciones que hacen referencia a sus propietarios.
Conserva parte del puente y el camino empedrado que llevaba hasta el molino

CLASIFICACIÓN SUELO NN. UU. MM.

NIVEL DE PROTECCIÓN

Nivel 1 o integral

BIBLIOGRAFÍA

Molinero Merchán, JA (2009): Los molinos tradicionales de Villavieja de Yeltes, Salamanca

VER FICHA ANEXA

- En Normativa Urbanística
- En el IACYL
- Otros

M.T.N. E. 1/25.000 Hoja 476-III "Villavieja de Yeltes". Hoja 501-I "Retortillo"



SITUACIÓN SOBRE ORTOFOTOGRAFÍA

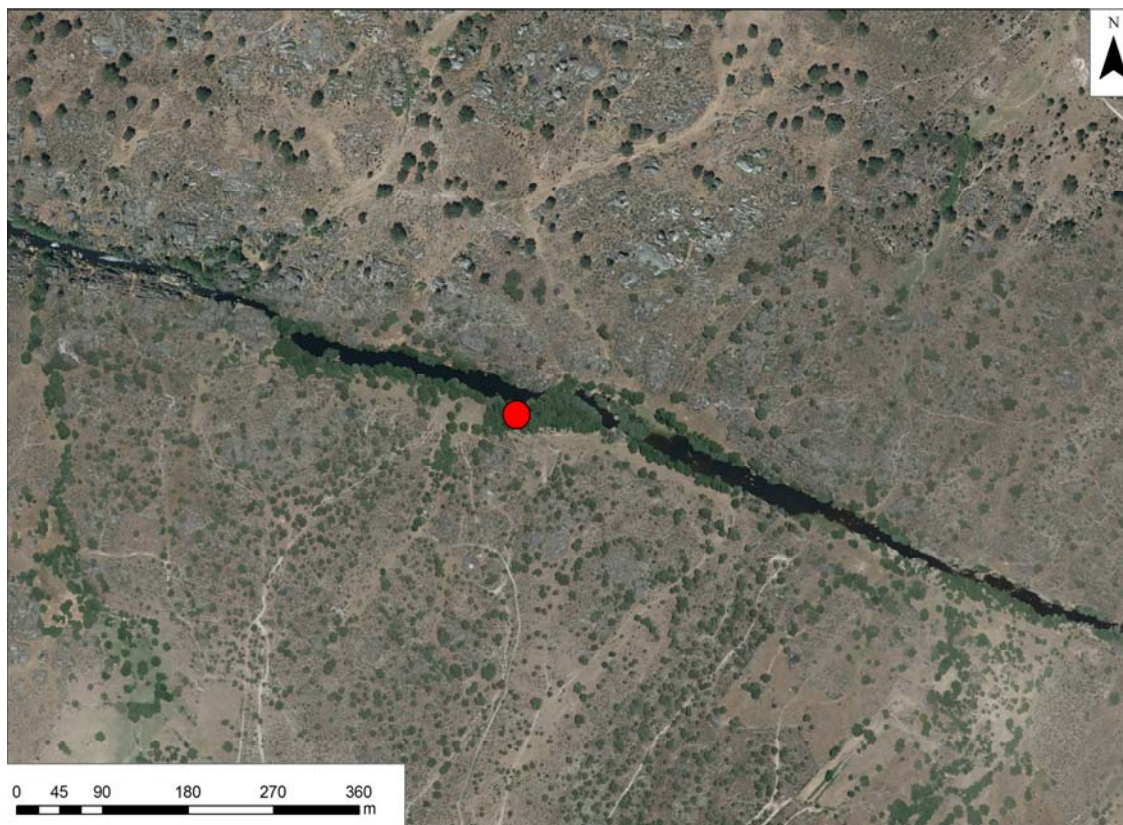

FOTOGRAFÍAS



Vista del molino



Detalle del interior

DENOMINACIÓN: Molino del Tío Rafael	FICHA N° 09	
LOCALIDAD: Villavieja de Yeltes	MUNICIPIO: Villavieja de Yeltes	PROVINCIA: Salamanca

COORD. UTM X: 715.547 (Huso 29 ETRS89) Y: 4.529.808	ESTADO CONSERVACIÓN: Dañado	EXTENSIÓN:
---	------------------------------------	-------------------

REGISTRO DE:	N° DE INSCRIPCIÓN:
---------------------	---------------------------

ATRIBUCIÓN CULTURAL Moderna Contemporánea	TIPOLOGÍA Industria manufacturera: Molino	PARCELAS CATASTRALES: Polígono (parcelas) 503 (5070, 9001)
--	---	--

ACCESOS Y LOCALIZACIÓN

Se accede a través de la carretera SA-325. A la altura del km 19,900 sale un camino en dirección Norte, que hay que tomar para desviarse en la bifurcación a la derecha. Se debe seguir ese camino hasta el puente que cruza el río y en ese punto seguir por la orilla izquierda del río en dirección Norte aproximadamente 500 m, hasta llegar al molino

DESCRIPCIÓN

Está documentado en los siglos XVII y XVIII como molino de LA Cotorra, aunque fue reformado en el siglo XX. Sigue la tradicional planta circular con paredes de sillarejo de granito y cubierta superior de piedra sobre la que se echaba tierra y vegetación. Conserva la acanaladura de entrada de aguas, parte de la presa y parte de la calzada de piedras que daba acceso al mismo.

En el interior la cubierta es plana a base de grandes lanchas de piedra. Conserva dos muelas tradicionales de rodezno con sus dos bóvedas inferiores correspondientes.. Apenas queda nada del sistema de molienda tradicional, siendo elementos bastante actuales los que hay en su interior.

CLASIFICACIÓN SUELO NN. UU. MM.

NIVEL DE PROTECCIÓN

Nivel 2 o estructural

BIBLIOGRAFÍA

Molinero Merchán, JA (2009): Los molinos tradicionales de Villavieja de Yeltes, Salamanca

VER FICHA ANEXA

- En Normativa Urbanística
- En el IACYL
- Otros

M.T.N. E. 1/25.000 Hoja 476-III "Villavieja de Yeltes". Hoja 501-I "Retortillo"



SITUACIÓN SOBRE ORTOFOTOGRAFÍA

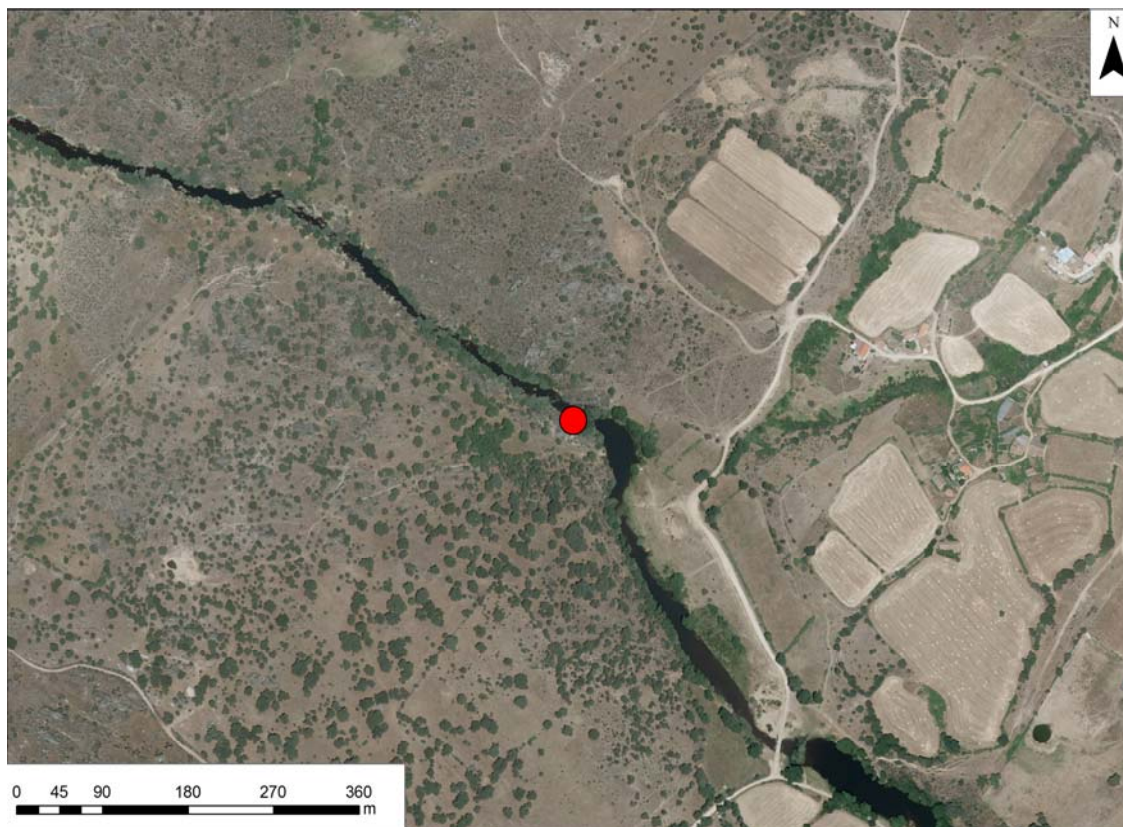

FOTOGRAFÍAS



Vista general de la entrada del molino



Detalle de las lanchas que forman el techo

DENOMINACIÓN: Fábrica de harina del Tío Constante	FICHA N° 10	
LOCALIDAD: Villavieja de Yeltes	MUNICIPIO: Villavieja de Yeltes	PROVINCIA: Salamanca

COORD. UTM X: 716.083 (Huso 29 ETRS89) Y: 4.528.497	ESTADO CONSERVACIÓN: Dañado	EXTENSIÓN:
---	------------------------------------	-------------------

REGISTRO DE:	N° DE INSCRIPCIÓN:
---------------------	---------------------------

ATRIBUCIÓN CULTURAL Contemporáneo	TIPOLOGÍA Industria manufacturera: Fábrica	PARCELAS CATASTRALES: Polígono (parcelas) 504 (5079)
---	--	--

ACCESOS Y LOCALIZACIÓN

Se accede a través de la carretera SA-325, tomando a la altura del km 18,900 el camino que sale en dirección Norte y que nos lleva hasta la fábrica.

DESCRIPCIÓN

Esta fábrica harinera se asentó sobre un antiguo molino. . Se reconstruye a principios del siglo XX reformando la antigua presa con lanchones de pizarra verticales y un molino de cierta envergadura en muy mal estado de conservación actualmente.

En
por el propietario de la fábrica.

CLASIFICACIÓN SUELO NN. UU. MM.
Suelo rústico con protección cultural

NIVEL DE PROTECCIÓN
Nivel 2 o estructural

BIBLIOGRAFÍA

Molinero Merchán, JA (2009): Los molinos tradicionales de Villavieja de Yeltes, Salamanca

VER FICHA ANEXA

- En Normativa Urbanística
- En el IACYL
- Otros

M.T.N. E. 1/25.000 Hoja 476-III "Villavieja de Yeltes". Hoja 501-I "Retortillo"



SITUACIÓN SOBRE ORTOFOTOGRAFÍA

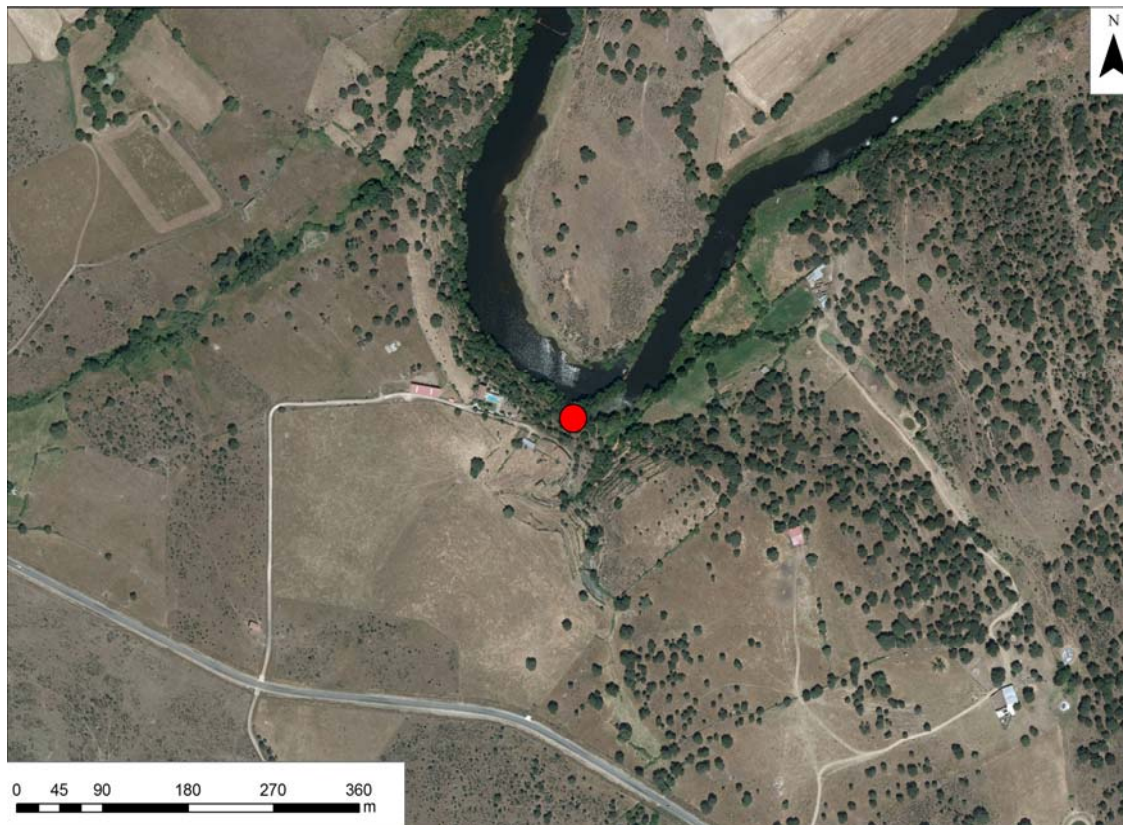

FOTOGRAFÍAS



Detalle de una de las naves de la fábrica



Vista general de una de las naves de la fábrica

DENOMINACIÓN: Molino del Tío Fabián	FICHA N° 11	
LOCALIDAD: Villavieja de Yeltes	MUNICIPIO: Villavieja de Yeltes	PROVINCIA: Salamanca

COORD. UTM X: 717.702 (Huso 29 ETRS89) Y: 4.527.304	ESTADO CONSERVACIÓN: Bueno	EXTENSIÓN:
---	-----------------------------------	-------------------

REGISTRO DE:	N° DE INSCRIPCIÓN:
---------------------	---------------------------

ATRIBUCIÓN CULTURAL Contemporáneo	TIPOLOGÍA Industria manufacturera: Molino	PARCELAS CATASTRALES: Polígono (parcelas) 505 (9026)
---	---	--

ACCESOS Y LOCALIZACIÓN

Se accede a través de la carretera SA-325 que une las localidades de Villavieja de Yeltes y Villares de Yeltes. A la salida de esta segunda localidad, y bajo el puente que cruza el río, se encuentra este molino.

DESCRIPCIÓN

Está completamente restaurado. Conserva un amplio canal construido con paredes de pizarra, dos grandes canales de entrada y poderosas bóvedas inferiores. Conserva dos empiedros y en las afueras una piedra abandonada de tipo francés. En la actualidad todo el conjunto se ha rehabilitado y es usado como zona de merendero.

CLASIFICACIÓN SUELO NN. UU. MM.

NIVEL DE PROTECCIÓN

Nivel 1 o integral

BIBLIOGRAFÍA

Molinero Merchán, JA (2009): Los molinos tradicionales de Villavieja de Yeltes, Salamanca

VER FICHA ANEXA

- En Normativa Urbanística
- En el IACYL
- Otros

M.T.N. E. 1/25.000 Hoja 476-III "Villavieja de Yeltes". Hoja 501-I "Retortillo"

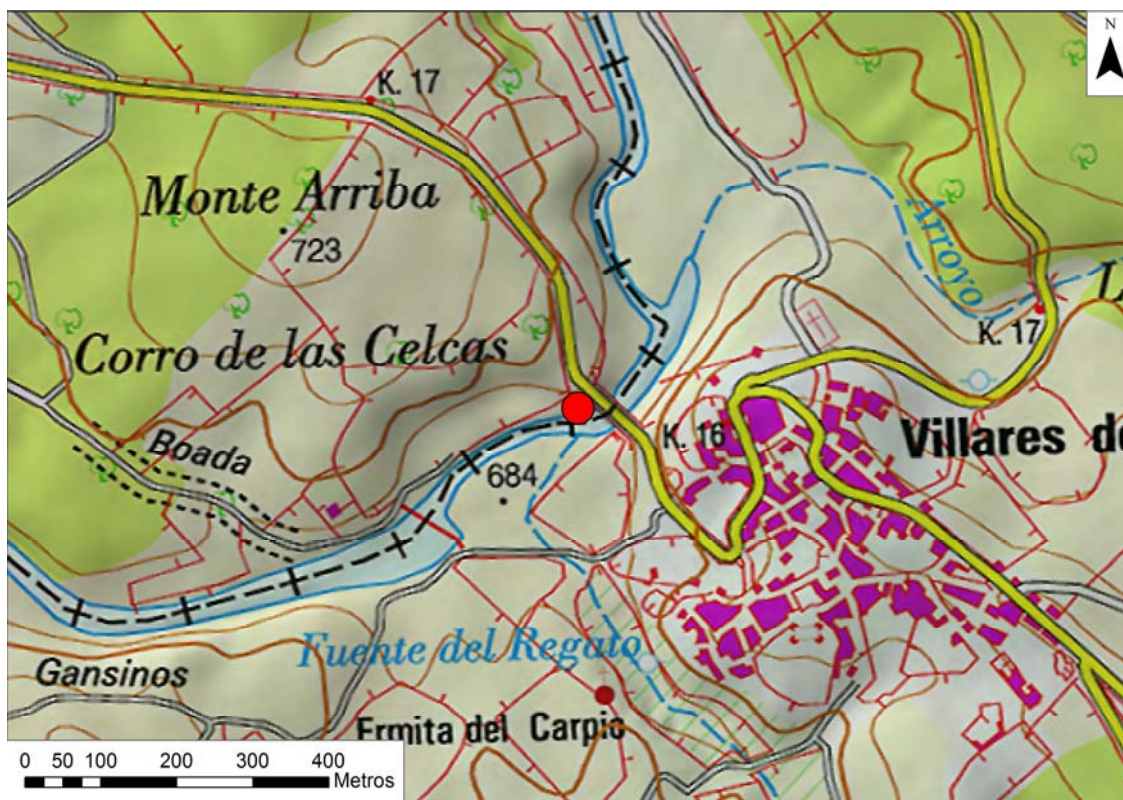

SITUACIÓN SOBRE ORTOFOTOGRAFÍA



FOTOGRAFÍAS



Vista general del molino



Vista del canal con el molino al fondo

DENOMINACIÓN: Molino de bóveda del Tío Tadeo	FICHA N° 12	
LOCALIDAD: Villavieja de Yeltes	MUNICIPIO: Villavieja de Yeltes	PROVINCIA: Salamanca

COORD. UTM X: 716.522 (Huso 29 ETRS89) Y: 4.526.807	ESTADO CONSERVACIÓN: Dañado	EXTENSIÓN:
---	------------------------------------	-------------------

REGISTRO DE:	N° DE INSCRIPCIÓN:
---------------------	---------------------------

ATRIBUCIÓN CULTURAL Moderna Contemporánea	TIPOLOGÍA Industria manufacturera: Molino	PARCELAS CATASTRALES: Polígono (parcelas) 506 (5015)
--	---	--

ACCESOS Y LOCALIZACIÓN

Se accede al molino a través de un camino que sale del casco urbano del municipio en dirección sureste y que discurre en su último tramo paralelo al arroyo de La Herrería, llegando a la altura del río Yeltes. Una vez en este punto se debe caminar río abajo unos 300 m hasta llegar al molino.

DESCRIPCIÓN

Se trata de un molino de bóveda tradicional de muy reducidas dimensiones, con planta circular y muros de sillarejo de granito de poca altura. Los muros se van combando hacia el interior para facilitar un cierra singular en falsa bóveda por aproximación de hiladas, cerrándose con una gran pizarra central como clave.

En el interior se conserva el hueco de la antigua bóveda inferior y el orificio donde estaría la chimenea.

Se abandonaría para la realización del nuevo molino del tío Tadeo, que se encuentra al lado.

CLASIFICACIÓN SUELO NN. UU. MM.

Suelo rústico con protección cultural

NIVEL DE PROTECCIÓN

Nivel 3 o ambiental

BIBLIOGRAFÍA

Molinero Merchán, JA (2009): Los molinos tradicionales de Villavieja de Yeltes, Salamanca

VER FICHA ANEXA

- En Normativa Urbanística
- En el IACYL
- Otros

M.T.N. E. 1/25.000 Hoja 476-III "Villavieja de Yeltes". Hoja 501-I "Retortillo"



SITUACIÓN SOBRE ORTOFOTOGRAFÍA



FOTOGRAFÍAS



Detalle del molino



Detalle del molino

DENOMINACIÓN: Molino del Tío Tadeo	FICHA Nº 13	
LOCALIDAD: Cabeza de Framontanos	MUNICIPIO: Villarino de los Aires	PROVINCIA: Salamanca

COORD. UTM X: 716.485 (Huso 29 ETRS89) Y: 4.526.731	ESTADO CONSERVACIÓN: Bueno	EXTENSIÓN:
--	----------------------------	------------

REGISTRO DE:	Nº DE INSCRIPCIÓN:
--------------	--------------------

ATRIBUCIÓN CULTURAL	TIPOLOGÍA	PARCELAS CATASTRALES: Polígono (parcelas)
Contemporáneo	Industria manufacturera: Molino	506 (5015)

ACCESOS Y LOCALIZACIÓN

Se accede al molino a través de un camino que sale del casco urbano del municipio en dirección sureste y que discurre en su último tramo paralelo al arroyo de La Herrería, llegando a la altura del río Yeltes. Una vez en este punto se debe caminar río abajo unos 200 m hasta llegar al molino.

DESCRIPCIÓN

Se conserva el habitáculo rectangular y anexo a él una caseta para las caballerías. Ha sido recientemente restaurado. Conserva en el interior una de las dos piedras de moler con las que contaba. En el exterior se conserva una piedra de moler de tipo francés. Se conserva también en el interior la chimenea y la compuerta que regulaba la entrada de aguas, así como el hueco que permitía descender a la bóveda inferior. Se conservan también los mechinales de la cabria. Si fisonomía y altura ha sido modificada en varias ocasiones en época actual. Conserva en buen estado la presa y el canal de abastecimiento

CLASIFICACIÓN SUELO NN. UU. MM.
Suelo rústico con protección cultural

NIVEL DE PROTECCIÓN
Nivel 1 o integral

BIBLIOGRAFÍA

Molinero Merchán, JA (2009): Los molinos tradicionales de Villavieja de Yeltes, Salamanca

VER FICHA ANEXA

- En Normativa Urbanística
- En el IACYL
- Otros

M.T.N. E. 1/25.000 Hoja 476-III "Villavieja de Yeltes". Hoja 501-I "Retortillo"



SITUACIÓN SOBRE ORTOFOTOGRAFÍA



FOTOGRAFÍAS



Vista general del molino



Detalle del arco de salida de agua

DENOMINACIÓN: Molino del Tío Chan	FICHA Nº 14	
LOCALIDAD: Cabeza de Framontanos	MUNICIPIO: Villarino de los Aires	PROVINCIA: Salamanca

COORD. UTM X: 716.500 (Huso 29 ETRS89) Y: 4.525.437	ESTADO CONSERVACIÓN: Dañado	EXTENSIÓN:
--	-----------------------------	------------

REGISTRO DE:	Nº DE INSCRIPCIÓN:
--------------	--------------------

ATRIBUCIÓN CULTURAL Contemporáneo	TIPOLOGÍA Industria manufacturera: Molino	PARCELAS CATASTRALES: Polígono (parcelas) 507 (5016)
---	---	--

ACCESOS Y LOCALIZACIÓN

Se accede a través de la carretera SA-322. A la altura de la estación de ferrocarril, se debe tomar un camino que sale en dirección este, girando por el camino de la derecha en la primera bifurcación. Recorridos 750 m por este camino se debe tomar la senda que sale en dirección este, para girar por la senda que sale a la derecha unos cientos de metros después y que nos lleva hasta la orilla del río, donde se sitúa el molino,

DESCRIPCIÓN

El molino cuenta con todos los elementos tradicionales: conserva la presa, restaurada recientemente, el molino y un habitáculo anexo usado como vivienda. Cuenta un poco más arriba con una caseta utilizada como gallinero y cuadra. El molino se levanta a base de piedra pizarrosa y mampuesto. Se levanta sobre una robusta bóveda de piedra granítica. La planta es irregular, buscando la forma circular y con el muro de entrada recto. A su lado se levantó una estancia anexo rectangular que servía de vivienda. La techumbre cuenta con un arco de medio punto que sustenta grandes lanchones de pizarra ordenados en hiladas.

Han
la piedra volandera.

CLASIFICACIÓN SUELO NN. UU. MM.
Suelo rústico con protección cultural

NIVEL DE PROTECCIÓN
Nivel 2 o estructural

BIBLIOGRAFÍA

Molinero Merchán, JA (2009): Los molinos tradicionales de Villavieja de Yeltes, Salamanca

VER FICHA ANEXA

- En Normativa Urbanística
- En el IACYL
- Otros

M.T.N. E. 1/25.000 Hoja 476-III "Villavieja de Yeltes". Hoja 501-I "Retortillo"

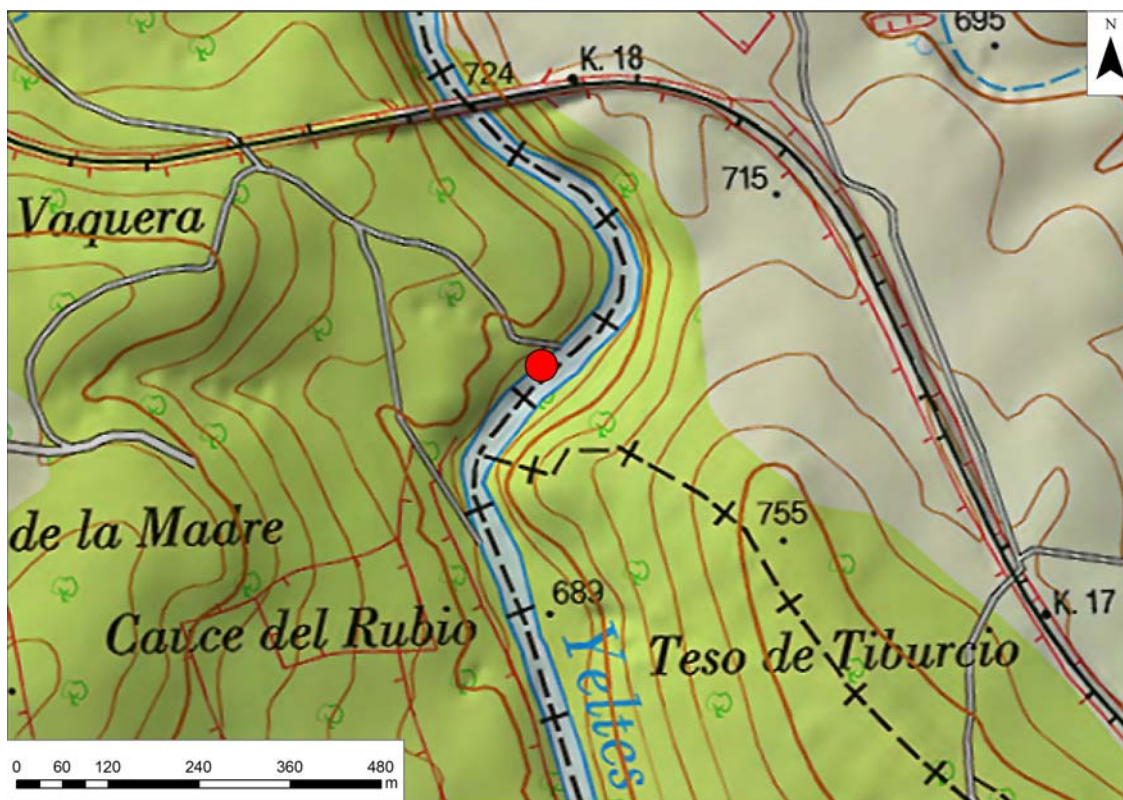

SITUACIÓN SOBRE ORTOFOTOGRAFÍA



FOTOGRAFÍAS



Detalle del molino



Estancia cercana usada como cuadra-gallinero

7. Planos

- **Planos de Información**
- PI-1 Estructura Territorial [Escala 1/20.000].
- PI-2 Planeamiento Vigente: Municipio [Escala 1/20.000].
- PI-3 Planeamiento Vigente: Suelo Urbano [Escala 1/2.000].
- PI-4 Infraestructuras: Red de Abastecimiento [Escala 1/2.000].
- PI-5 Infraestructuras: Red de Saneamiento [Escala 1/2.000].
- PI-6 Infraestructuras: Alumbrado Público y Red Eléctrica [Escala 1/2.000].
- **Planos de Ordenación**
- PO-1 Ordenación General: Municipio (NO) [Escala 1/10.000].
- PO-2 Ordenación General: Municipio (NE) [Escala 1/10.000].
- PO-3 Ordenación General: Municipio (S) [Escala 1/10.000].
- PO-4 Ordenación Detallada: Suelo Urbano (NO) [Escala 1/1.000].
- PO-5 Ordenación Detallada: Suelo Urbano (NE) [Escala 1/1.000].
- PO-6 Ordenación Detallada: Suelo Urbano (SO) [Escala 1/1.000].
- PO-7 Ordenación Detallada: Suelo Urbano (SE) [Escala 1/1.000].
- PO-8 Sector de Suelo Urbanizable [Escala 1/1.000].

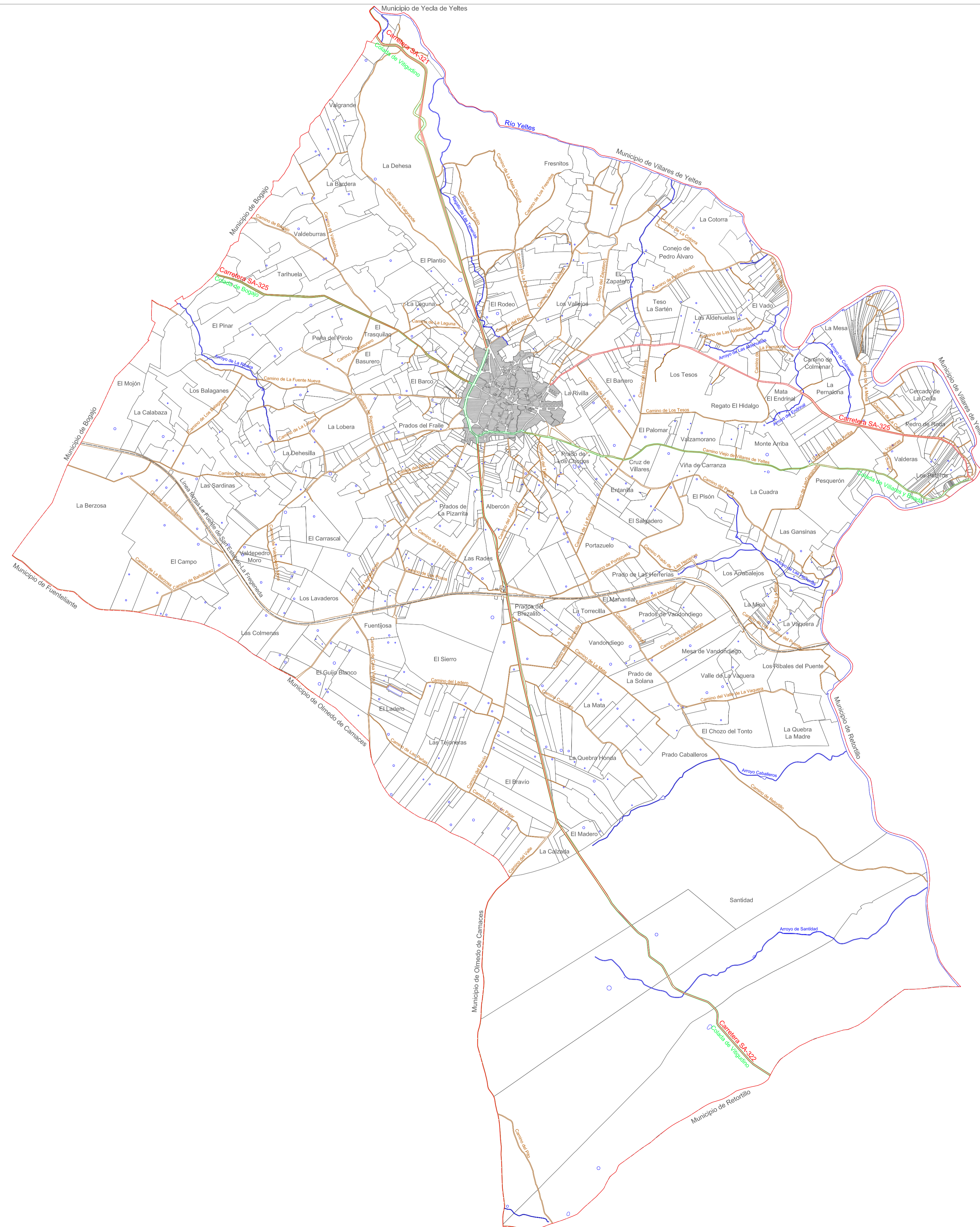

**Estructura territorial:
Municipio de Villavieja de Yeltes**



Coordenadas geográficas: 40°86' latitud Norte / 6°46' longitud Oeste
 Altitud: 740 m sobre el nivel del mar
 Superficie: 51,10 Km²

- Límite término municipal
- Carreteras
- Línea férrea
- Caminos rurales
- Vías pecuarias
- Hidrología
- Parcelario
- Núcleo urbano

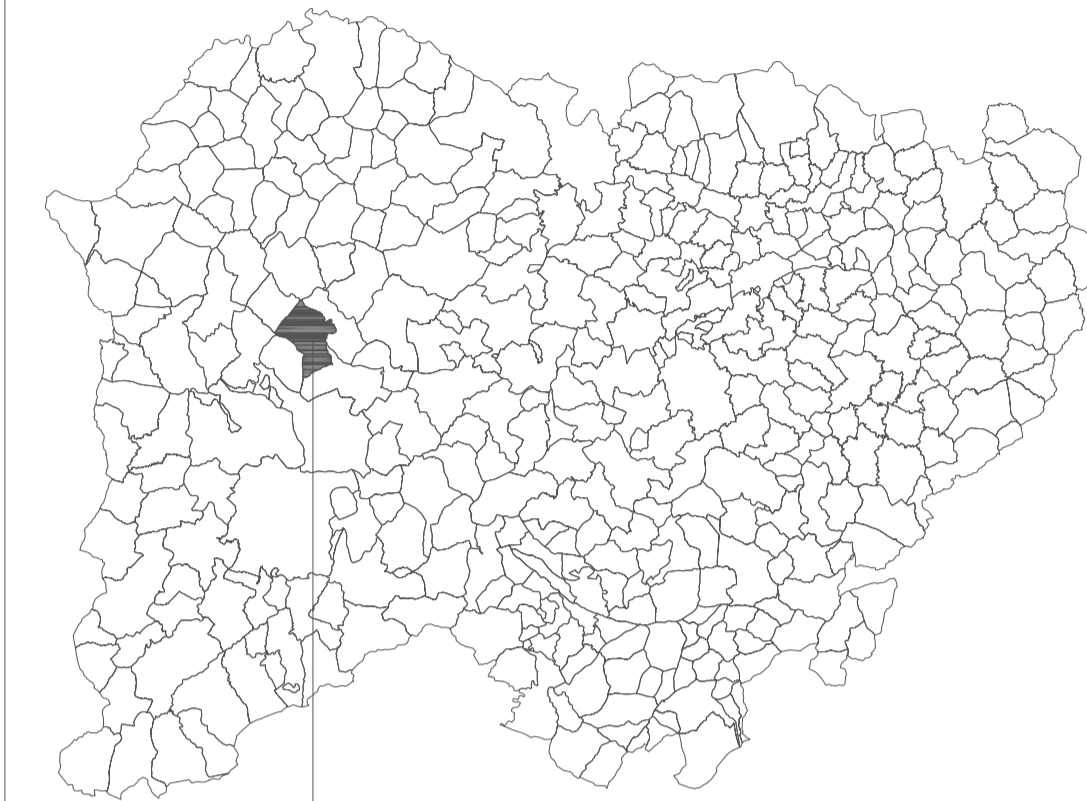
Mapa de municipios de la provincia de Salamanca



Municipio de Villavieja de Yeltes

	DIPUTACIÓN DE SALAMANCA		AYUNTAMIENTO DE VILLAVIEJA DE YELTES
---	----------------------------	---	--

PROGRAMA DE PROMOCIÓN DE
 PLANEAMIENTO URBANÍSTICO MUNICIPAL
 DIPUTACIÓN DE SALAMANCA - P. ORD. 2011/2012

**NORMAS URBANÍSTICAS MUNICIPALES
 VILLAVIEJA DE YELTES**

Plano	Denominación
PI-1	ESTRUCTURA TERRITORIAL

Arquitecto redactor	Escala
David Emiliano Fdez. Mateos	1/20.000
Firma	Fecha
	Marzo 2016

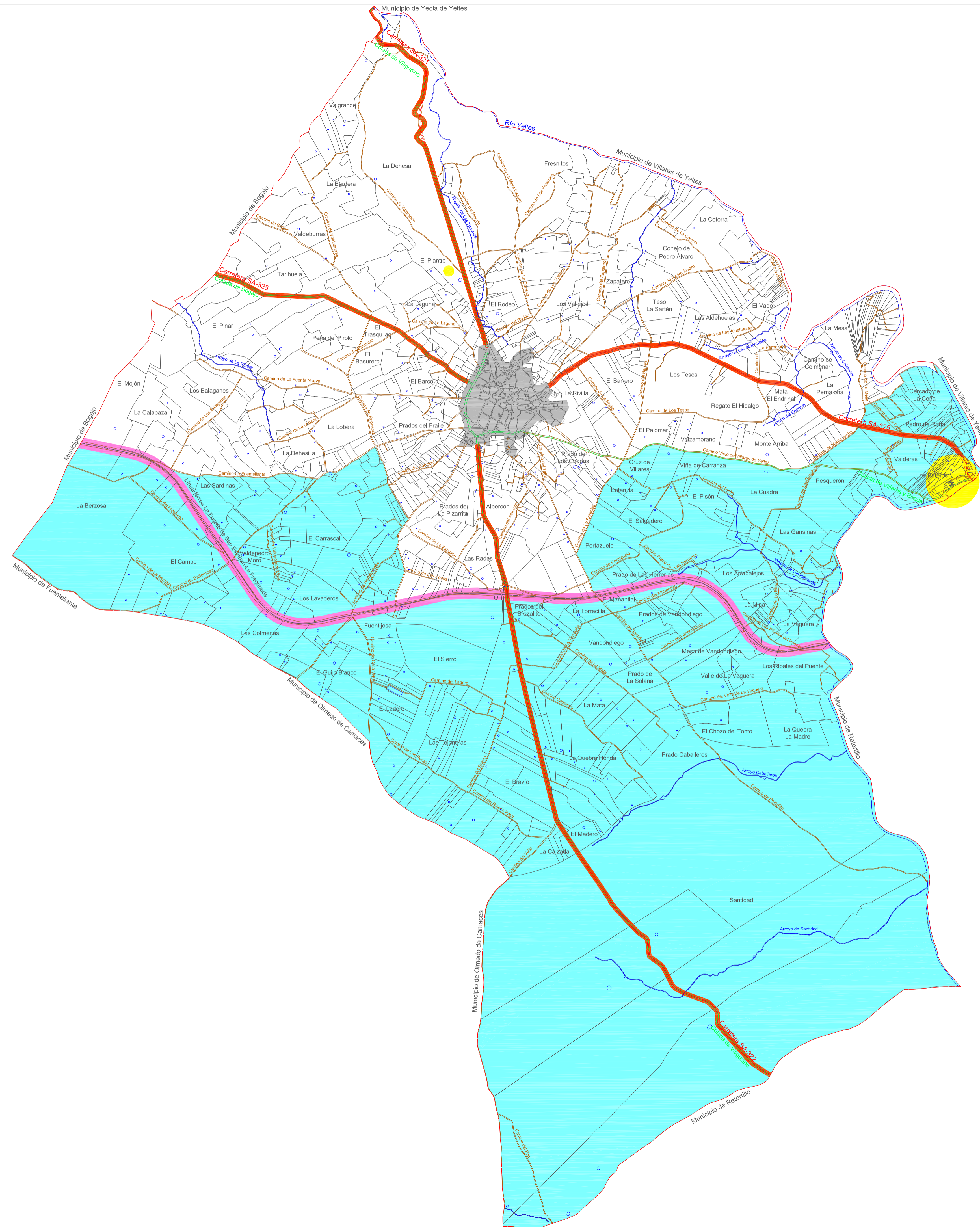

- Planeamiento urbanístico vigente:
Normas Subsidiarias Municipales**
- Límite término municipal ---
 - Carreteras ---
 - Línea férrea ---
 - Caminos rurales ---
 - Vías pecuarias ---
 - Hidrología ---
 - Parcelario ---
- Suelo urbano (61,26 Ha)
 - Suelo no urbanizable (5,048,74 Ha)
 - Zona de protección agrícola (1.974,31 Ha)
 - Zona de protección ecológica (2.904,27 Ha)
 - Zona de protección carreteras (73,72 Ha)
 - Zona de protección RENFE (80,98 Ha)
 - Zona de yacimientos arqueológicos (15,46 Ha)

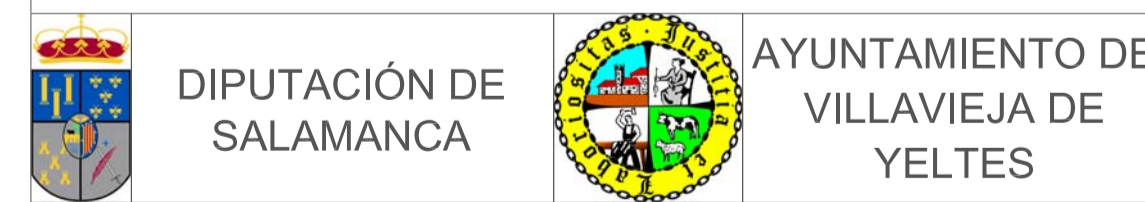

PROGRAMA DE PROMOCIÓN DE
PLANEAMIENTO URBANÍSTICO MUNICIPAL
DIPUTACIÓN DE SALAMANCA - P. ORD. 2011/2012

**NORMAS URBANÍSTICAS MUNICIPALES
VILLAVIEJA DE YELTES**

Plano	Denominación
PI-2	PLANEAMIENTO VIGENTE: MUNICIPIO

Arquitecto redactor	Escala	1/20.000
David Emiliano Fdez. Mateos	Fecha	Marzo 2016
Firma		